



GOBIERNO DEL  
PRINCIPADO DE ASTURIAS

Tomo 8 - INFORME DE PERSONAL

**PGPA**  
**PRESUPUESTOS**  
**GENERALES**  
**DEL PRINCIPADO**  
**DE ASTURIAS**



## ÍNDICE

1. ANÁLISIS Y DISTRIBUCIÓN DE LOS GASTOS DE PERSONAL .....	5
1.1. Junta General, Gobierno y Administración del Principado de Asturias y órganos auxiliares: Sindicatura de Cuentas y Consejo Consultivo .....	11
1.2. Organismos y Entes Públicos .....	19
2. ANÁLISIS DE LAS PLANTILLAS.....	25
2.1. Junta General, Gobierno y Administración del Principado de Asturias y órganos auxiliares: Sindicatura de Cuentas y Consejo Consultivo .....	31
2.2. Organismo y Entes Públicos .....	37
3. ADSCRIPCIÓN INICIAL DE PERSONAL DE LA ADMINISTRACIÓN DEL PRINCIPADO DE ASTURIAS .....	43
3.1. Funcionarios.....	45
3.2. Laborales .....	59
4. ADSCRIPCIÓN INICIAL DE PERSONAL DE ORGANISMOS Y ENTES PÚBLICOS.....	71
5. ADSCRIPCIÓN INICIAL DE PERSONAL DE LA JUNTA GENERAL DEL PRINCIPADO DE ASTURIAS .....	109
6. ADSCRIPCIÓN INICIAL DE PERSONAL DEL CONSEJO CONSULTIVO DEL PRINCIPADO DE ASTURIAS .....	113
7. ADSCRIPCIÓN INICIAL DE PERSONAL DE LA SINDICATURA DE CUENTAS DEL PRINCIPADO DE ASTURIAS.....	117



# **1. ANÁLISIS Y DISTRIBUCIÓN DE LOS GASTOS DE PERSONAL**



En este apartado del Informe de Personal se realiza un análisis económico del Capítulo 1, Gastos de Personal, del proyecto de ley del Principado de Asturias de Presupuestos Generales para 2016, principalmente de la evolución del mismo respecto al ejercicio precedente, de su distribución por secciones presupuestarias y clasificación económica y de las variaciones que se producen respecto al ejercicio precedente.

Los Gastos de Personal para 2016 han sido elaborados partiendo del Decreto 6/2015, de 28 de julio del Presidente del Principado de Asturias, de reestructuración de las Consejerías que integran la Administración de la Comunidad Autónoma, así como de los diversos Decretos por los que se establece la estructura orgánica básica de las distintas Consejerías y de lo dispuesto como normativa básica en la Ley 48/2015, de 29 de octubre, de Presupuestos Generales del Estado para el año 2016.

El artículo 19 de la Ley 48/2015 establece, con carácter básico, que en el año 2016 las retribuciones del personal al servicio del sector público no podrán experimentar un incremento global superior al 1 por ciento respecto a las vigentes a 31 de diciembre de 2015. Por ello, el proyecto de Ley de Presupuestos Generales del Principado de Asturias para 2016 dispone que, en el año 2016, las retribuciones íntegras del personal experimentarán un incremento del 1 por ciento respecto a las vigentes a 31 de diciembre de 2015.

El citado artículo 19 también dispone con carácter básico que las Administraciones no podrán realizar aportaciones a planes de pensiones, por lo que el proyecto del Principado recoge que los sujetos del sector público enumerados en el apartado 1 del artículo 14 no podrán realizar aportaciones a planes de pensiones de empleo o contratos de seguro colectivos que incluyan la cobertura de la contingencia de jubilación, por lo que no se contempla ninguna dotación al respecto.

Además el artículo 20 de la Ley de Presupuestos Generales del Estado para 2016 establece con carácter básico una tasa de reposición del 50 por ciento con carácter general y, excepcionalmente, se aumenta hasta el 100 por ciento la tasa de reposición permitida a ciertos sectores y Administraciones considerados prioritarios, entre los que se incluye el acceso a los cuerpos de funcionarios docentes, las plazas de hospitales y centros de salud del Sistema Nacional de Salud, la Administración de Justicia, al personal de los servicios de prevención y extinción de incendios y la asistencia directa a usuarios de los servicios sociales.

Como en los últimos ejercicios se establece, igualmente con carácter básico, que durante el año 2016 no se procederá a la contratación de personal temporal, ni al nombramiento de personal estatutario temporal o de funcionarios interinos, salvo en casos excepcionales y para cubrir necesidades urgentes e inaplazables que se restringirán a los sectores, funciones y categorías profesionales que se consideren prioritarios o que afecten al funcionamiento de los servicios públicos esenciales.

La Ley de Presupuestos Generales del Estado introduce en la Disposición Adicional duodécima la recuperación de la paga extraordinaria y adicional del mes de diciembre de 2012, que cada Administración Pública, en su ámbito, podrá aprobar dentro del ejercicio 2016, teniendo en cuenta su situación económico-financiera. En este sentido el proyecto de ley del Principado de Asturias de Presupuestos Generales para 2016 recoge en la Disposición adicional Primera, "*recuperación parcial de la paga extraordinaria del mes de diciembre de 2012*", que el personal de la Administración del Principado de Asturias, sus Organismos y Entes Públicos, que hubiera dejado de percibir las

cantidades en concepto de paga extraordinaria correspondiente al mes de diciembre de 2012 percibirá en concepto de recuperación de los importes dejados de percibir el importe correspondiente a 46 días o el equivalente a un 25,14%. Por ello los gastos de personal para 2016 incluyen la dotación presupuestaria correspondiente a estas cuantías.

Considerando que el proyecto de Presupuestos Generales del Principado de Asturias para 2016 recoge que durante el año 2016 queda suprimido el derecho al abono de la cantidad correspondiente a la segunda categoría de la carrera profesional horizontal, prevista para el personal funcionario en la sección 1, Capítulo III, Título III de la Ley del Principado de Asturias 3/1985, de 26 de diciembre, de Ordenación de la Función Pública para el personal funcionario y para el personal laboral en los acuerdos de 5 y 23 de octubre de 2010, de Mesa General de Negociación de la Administración del Principado de Asturias, no se contemplan gastos de personal por este concepto.

Por otro lado el Real Decreto-ley 10/2015, de 11 de septiembre, por el que se conceden créditos extraordinarios y suplementos de crédito en el presupuesto del Estado y se adoptan otras medidas en materia de empleo público y de estímulo a la economía, modifica el número de días de permiso por asuntos particulares restituyendo un sexto día e incrementando en función de la antigüedad los días de permiso por asuntos particulares y de vacaciones reconocidos por el Estatuto Básico del Empleado Público. La implementación de estas medidas en el Principado de Asturias supone una mayor incidencia en los gastos de personal del Servicio de Salud del Principado de Asturias, así como en las áreas asistenciales de servicios sociales y residencias de ancianos por la necesidad de sustituir al personal durante el disfrute de los días adicionales de permisos y vacaciones.

En el ámbito educativo la implantación progresiva de la Ley Orgánica 8/2013, de 9 de diciembre, para la mejora de la calidad educativa (LOMCE), tiene una incidencia directa en los gastos de personal de los centros docentes no universitarios al requerir mayor número de profesores, principalmente de Formación Profesional y Educación Secundaria, reflejándose en el presupuesto para 2016 tanto la previsión para curso 2015/2016 como la parte correspondiente del curso 2016/2017.

Por todo ello para el ejercicio 2016 el Capítulo 1, Gastos de Personal, de los Presupuestos Generales del Principado de Asturias, integrado por el Presupuesto de la Junta General del Principado de Asturias, el Presupuesto del Consejo de Gobierno y de la Administración del Principado de Asturias, los Presupuestos de los órganos auxiliares, Sindicatura de Cuentas del Principado de Asturias y Consejo Consultivo del Principado de Asturias y por los Presupuestos de los Organismos y Entes Públicos cuya normativa específica confiere carácter limitativo a los créditos de sus presupuestos de gastos, es de **1.584.383.264 euros**, por lo que se produce un aumento de 49.870.173 euros respecto al Capítulo 1 de la Ley del Principado de Asturias 11/2014, de 29 de diciembre, de Presupuestos Generales para 2015, que era de 1.534.513.091 euros, lo que representa un crecimiento interanual del 3,25%.

A continuación se muestra la distribución de los Gastos de Personal para 2016 por artículos de la clasificación económica del presupuesto de gastos:



ARTÍCULOS	EUROS	%
10 ALTOS CARGOS	7.413.273	0,47%
11 PERSONAL EVENTUAL DE GABINETE	3.769.234	0,24%
12 PERSONAL FUNCIONARIO Y ESTATUTARIO	927.085.313	58,51%
13 PERSONAL LABORAL	147.794.732	9,33%
14 PERSONAL TEMPORAL	101.384.830	6,40%
15 OTRAS RETRIBUCIONES E INCENTIVOS AL RENDIMIENTO	132.698.727	8,38%
16 CUOTAS SOCIALES A CARGO DEL EMPLEADOR	260.041.248	16,41%
17 PRESTACIONES Y GASTOS SOCIALES	3.322.510	0,21%
18 OTROS FONDOS	873.397	0,06%
<b>total</b>	<b>1.584.383.264</b>	<b>100,00%</b>

Como se puede observar el 58,51% del capítulo 1 se concentra en el artículo 12, Personal funcionario y estatutario, que corresponde mayoritariamente a retribuciones de personal estatutario de Instituciones Sanitarias (24,31%), de personal funcionario docente (20%), de personal funcionario (8,71%) y de sustituciones de personal funcionario y estatutario (3,38%). Esta distribución del gasto se corresponde con la distribución de la plantilla, siendo la más numerosa la del personal estatutario seguida de la del personal docente no universitario, que orgánicamente se adscriben a las secciones 97, Servicio de Salud del Principado de Asturias, y 14, Consejería de Educación y Cultura, respectivamente.

A continuación se refleja la proporción de los Gastos de Personal respecto al Presupuesto Consolidado del Principado de Asturias, que para 2016 es del 38,44.

### GASTOS DE PERSONAL DEL PRESUPUESTO CONSOLIDADO DEL SECTOR PÚBLICO DEL PRINCIPADO DE ASTURIAS

*(Datos en euros)*

CAPÍTULO 1	PRESUPUESTO CONSOLIDADO	%
2016 (A)	2016 (B)	(A/B)
1.584.383.264	4.121.339.325	38,44%



**1.1. Junta General, Gobierno y Administración del Principado de Asturias y órganos auxiliares:  
Sindicatura de Cuentas y Consejo Consultivo**



A continuación se detalla la distribución del Capítulo I, Gastos de Personal, de la Junta General, el Gobierno y la Administración del Principado de Asturias y los órganos auxiliares: Consejo Consultivo y Sindicatura de Cuentas.

En primer lugar se refleja en el cuadro siguiente el presupuesto de gastos de personal asignado a las distintas Secciones y el porcentaje de gasto que representan respecto a la cifra total de Capítulo 1.

### DISTRIBUCIÓN DE LOS GASTOS DE PERSONAL DE LA ADMINISTRACIÓN DEL PRINCIPADO DE ASTURIAS

*(Datos en euros)*

ADMINISTRACIÓN DEL PRINCIPADO DE ASTURIAS	CAPÍTULO 1 PRESUPUESTO 2016	% s/Total de Cap.1 de Admón. Principado
01, PRESIDENCIA Y CONSEJO DE GOBIERNO	686.620	0,10
02, JUNTA GENERAL DEL PRINCIPADO DE ASTURIAS	9.512.000	1,34
05, CONSEJO CONSULTIVO DEL PRINCIPADO DE ASTURIAS	1.341.666	0,19
06, SINDICATURA DE CUENTAS	2.460.178	0,35
11, C. DE PRESIDENCIA Y PARTICIPACIÓN CIUDADANA	54.089.490	7,62
12, C. DE HACIENDA Y SECTOR PÚBLICO	23.822.230	3,35
13, C. DE EMPLEO, INDUSTRIA Y TURISMO	15.590.930	2,19
14, C. DE EDUCACIÓN Y CULTURA	483.046.275	68,04
16, C. DE SERVICIOS Y DERECHOS SOCIALES	44.030.030	6,20
17, C. DE SANIDAD	15.745.930	2,22
18, C. DE INFRAESTRUCTURAS ORDENACIÓN DEL TERRITORIO Y MEDIO AMBIENTE	24.409.030	3,44
19, C. DE DESARROLLO RURAL Y RECURSOS NATURALES	34.088.180	4,80
31, GASTOS DE DIVERSAS CONSEJERÍAS Y ÓRGANOS DE GOBIERNO	1.120.000	0,16
<b>TOTAL</b>	<b>709.942.559</b>	<b>100,00</b>

Al igual que en los presupuestos de los últimos ejercicios la Sección 14, Consejería de Educación y Cultura, ostenta el mayor peso relativo del Capítulo 1 con un 68,04% de los gastos de personal. A esta Consejería corresponde la propuesta y ejecución de la política del Gobierno del Principado de Asturias en materia educativa, de formación profesional y de universidades. Asimismo le corresponde la promoción de la cultura, el desarrollo de la planificación lingüística y normalización, la protección y difusión del patrimonio histórico, de los museos y de las artes, el fomento de las fiestas tradicionales, las bibliotecas y los archivos, así como la política en materia de deporte. Para el desarrollo de todas estas competencias se requiere un importante volumen de recursos humanos, siendo el mayor el que corresponde al desarrollo de las competencias en materia educativa; así, el personal docente no universitario cuenta con una plantilla de 10.527 plazas, y el resto de personal adscrito a los centros educativos, funcionarios y laborales incluidos en los programas presupuestarios 423B, Servicios Complementarios, y 421A, Dirección y Administración Educativa, suponen respectivamente una plantilla de 1.312 y 265 efectivos. La suma de estos tres colectivos representa una plantilla de 12.104 plazas, equivalente a un

66,74% de la plantilla total de personal funcionario y laboral de la Administración del Principado de Asturias, que es de 18.136 plazas.

La Sección 11, Consejería de Presidencia y Participación Ciudadana ocupa el segundo lugar en cuanto a peso relativo, un 7,62% del capítulo 1 del total de las citadas Secciones. El Decreto 6/2015, de 28 de julio, del Presidente del Principado de Asturias, de reestructuración de las Consejerías que integran la Administración de la Comunidad Autónoma, incrementa las competencias de la anterior Consejería de Presidencia con las funciones relativas al fomento de la transparencia institucional, la mejora y modernización de los canales de acceso a la información pública y las funciones en materia de cooperación al desarrollo, estas últimas atribuidas a la anterior Consejería de Bienestar Social y Vivienda. Este mayor nivel de competencias, un mayor gasto en materia de justicia, el incremento retributivo del 1% y otras variaciones implican que el presupuesto para gastos de personal para 2016 en esta Consejería experimente un aumento superior a 3 millones de euros. Dentro de la Sección 11 la mayor dotación de Capítulo 1 corresponde a la Dirección General de Justicia e Interior con un 83,57%; concretamente el programa 141B, Relaciones con la Administración de Justicia, está dotado con el 72,90% de los gastos de personal de la Consejería. Para el ejercicio de las competencias en materia de Justicia dispone de una plantilla de 1.182 plazas de personal funcionario de los Cuerpos al servicio de la Administración de Justicia.

La Sección 16, Consejería de Servicios y Derechos Sociales, tiene asignado un 6,20% de los gastos de personal, y le corresponden la propuesta y ejecución de la política del Gobierno en materia de derechos y servicios sociales, las prestaciones y reconocimiento de derechos de Dependencia y Salario Social Básico, así como las competencias en materia de vivienda para asegurar su función social. El 70,68% del Capítulo 1 de esta Consejería corresponde a la Dirección General de Servicios Sociales de Proximidad que ejercerá las funciones de dirección y coordinación de la descentralización de servicios sociales especializados, particularmente en lo relativo a la atención a las personas mayores y aquellas con dependencia y/o diversidad funcional. Asimismo le corresponderá la dirección y control de las funciones encomendadas al Instituto Asturiano para la Atención Integral a la Infancia y, articulará la red de servicios y prestaciones para favorecer la autonomía de las personas, promover su incorporación social, asegurar sus cuidados y propiciar su participación social. Los programas de gestión de servicios sociales y de atención a la infancia, familia y adolescencia, con una plantilla entre ambos de 838 plazas de funcionarios y laborales, suponen el 72,55% de la plantilla de esta Consejería.

Por último cabe también destacar el peso relativo de la Sección 19, Consejería de Desarrollo Rural y Recursos Naturales, que representa un 4,80% de los gastos totales de personal, y que desarrolla la propuesta y ejecución de la política del gobierno en materia de medio natural, de recursos agrícolas, forestales, ganaderos, pesqueros, de industria agroalimentaria y de desarrollo rural. Dentro de la Consejería el mayor gasto de Capítulo 1 corresponde a la Dirección General de Recursos Naturales con el 26,51% seguida de la Dirección General de Ganadería con el 20,87%.

**DISTRIBUCIÓN DE LOS GASTOS DE PERSONAL DE LA ADMINISTRACIÓN DEL PRINCIPADO DE ASTURIAS PARA EL EJERCICIO 2016**

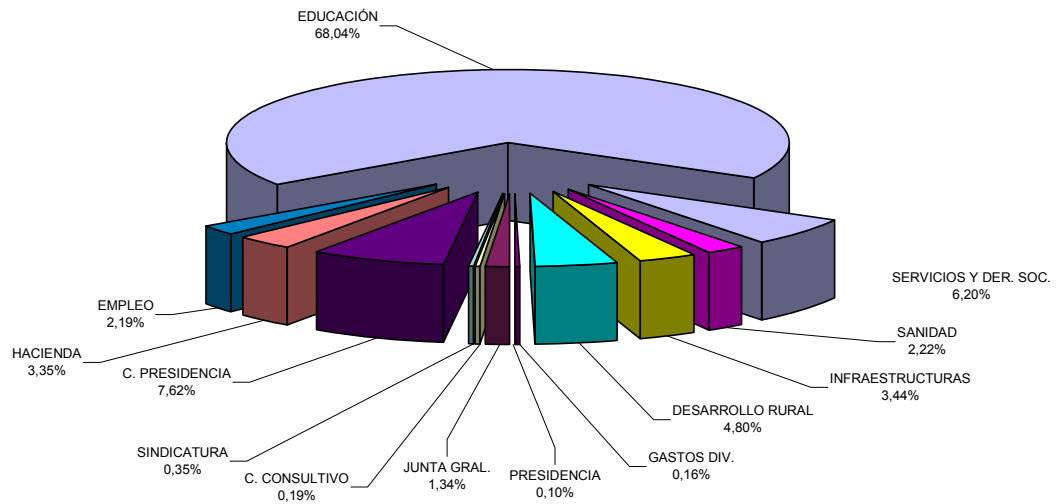

El Capítulo 1 de la Administración del Principado para 2016 es de 709.942.559 euros y experimenta un crecimiento respecto al presupuesto del ejercicio 2015 (694.175.338 euros) de 15.767.221 euros, lo que supone un incremento del 2,27% en términos porcentuales. Esta variación se representa en el gráfico siguiente:

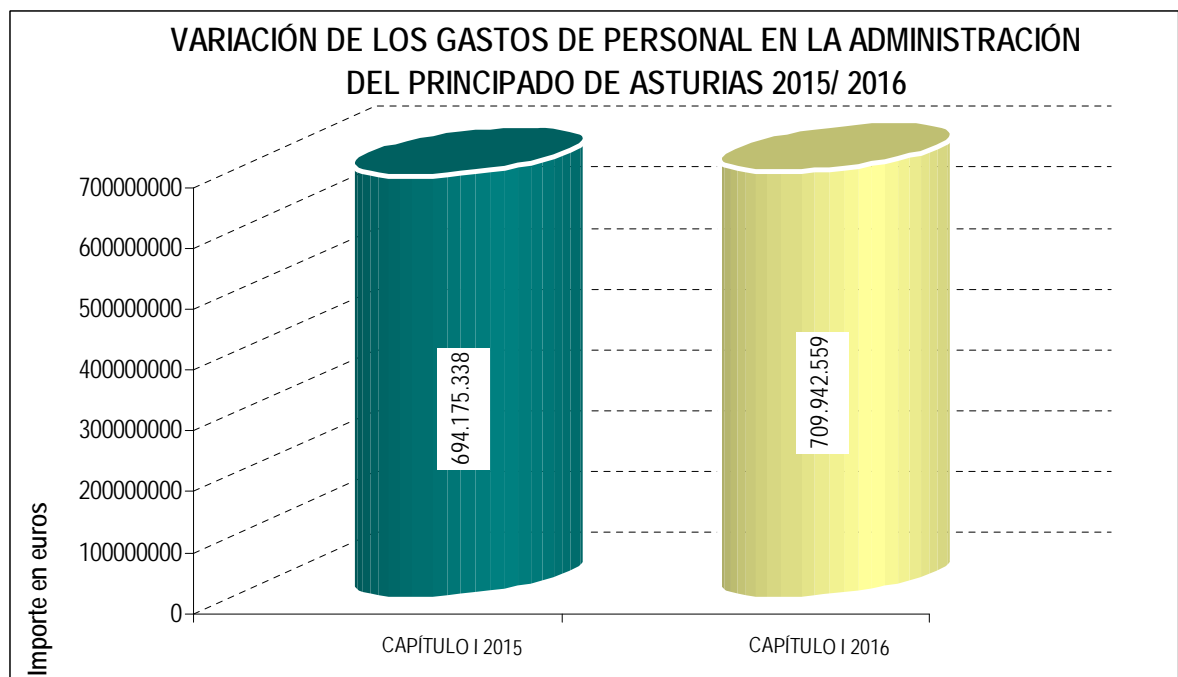

La variación de los gastos de personal de cada una de las secciones presupuestarias se refleja en el siguiente cuadro:

SECCIONES	2016	2015	VARIACIÓN 2016-2015	
			IMPORTE	%
01 PRESIDENCIA Y CONSEJO DE GOBIERNO	686.620	679.460	7.160	1,05%
02 JUNTA GENERAL DEL PDO. DE ASTURIAS	9.512.000	8.919.000	593.000	6,65%
05 CONSEJO CONSULTIVO DEL PDO. DE ASTURIAS	1.341.666	1.344.235	-2.569	-0,19%
06 SINDICATURA DE CUENTAS	2.460.178	2.409.653	50.525	2,10%
11 CONSEJERÍA PRESIDENCIA Y PARTICIPACIÓN CIUDADANA	54.089.490	50.515.870	3.573.620	7,07%
12 CONSEJERÍA DE HACIENDA Y SECTOR PÚBLICO	23.822.230	23.923.050	-100.820	-0,42%
13 CONSEJERÍA EMPLEO, INDUSTRIA Y TURISMO	15.590.930	17.571.840	-1.980.910	-11,27%
14 CONSEJERÍA EDUCACIÓN Y CULTURA	483.046.275	465.454.920	17.591.355	3,78%
16 CONSEJERÍA SERVICIOS Y DERECHOS SOCIALES	44.030.030	42.363.440	1.666.590	3,93%
17 CONSEJERÍA DE SANIDAD	15.745.930	18.793.760	-3.047.830	-16,22%
18 CONSEJERÍA INFRAES, ORD. TERRITORIO Y MEDIO AMBIENTE	24.409.030	24.256.800	152.230	0,63%
19 CONSEJERÍA DESARROLLO RURAL Y RECURSOS NATURALES	34.088.180	33.823.310	264.870	0,78%
31 GASTOS DIVERSAS CONSEJERÍAS Y ÓRGANOS DE GOBIERNO	1.120.000	4.120.000	-3.000.000	-72,82%
<b>TOTAL</b>	<b>709.942.559</b>	<b>694.175.338</b>	<b>15.767.221</b>	<b>2,27%</b>

El mayor crecimiento es el de la Sección 14, Consejería de Educación y Cultura, con 17,59 millones de euros que irán destinados al nombramiento de personal docente en sus distintas modalidades y a las respectivas cotizaciones a la Seguridad Social. Estos gastos se derivan de la implantación progresiva de la Ley Orgánica 8/2013, de 9 de diciembre, para la mejora de la calidad educativa (LOMCE), que requiere incrementar el número de profesores a lo largo de varios cursos escolares, para el año 2016 principalmente docentes de Formación Profesional y Educación Secundaria. Se refleja en el presupuesto de dicho ejercicio tanto la previsión para el curso 2015/2016 como la parte correspondiente del curso 2016/2017.

El aumento de gastos de personal que se produce en la Sección 11, Consejería de Presidencia y Participación Ciudadana, se corresponde en su mayor parte con la minoración de la Sección 13, Consejería de Empleo, Industria y Turismo, por asumir la Dirección General de Participación Ciudadana el Servicio de Atención Ciudadana, que en el presupuesto 2015 estaba adscrito a la Sección 13.

Respecto a la disminución de 3,05 millones de euros de la Sección 17, Consejería de Sanidad, tiene su equivalencia con parte del aumento reflejado en la Sección 97, Servicio de Salud del Principado de Asturias (SESPA), debido al cambio de adscripción del Servicio de Inspección, que pasa a depender de la Subdirección de Organización de Servicios Sanitarios del SESPA, según Acuerdo de Consejo de Gobierno de 25 de marzo de 2015, por el que se aprueban las modificaciones parciales de la relación y el catálogo de puestos de trabajo del personal de la Administración del Principado de Asturias, sus Organismos y Entes Públicos.

En lo que respecta a la minoración de 3 millones de euros en la Sección 31, Gastos de diversas Consejerías y Órganos de Gobierno, su contrapartida es, por un lado, un aumento de la Sección 14, Consejería de Educación y Cultura, motivado por la adhesión al Plan de evaluación de la función docente, tras la apertura del plazo de solicitud de adhesión aprobada por Resolución de 6 de abril de 2015, de la entonces Consejería de Educación, Cultura y Deporte. Por otro lado, el crédito de la Sección 31 también se minorará a cambio de un incremento correlativo en la Sección 97, SESPA, derivado del Acuerdo de Consejo de Gobierno de 21 de mayo de 2015, por el que se levanta





parcialmente la suspensión del Acuerdo sobre Carrera y Desarrollo Profesional del personal estatutario del Servicio de Salud del Principado de Asturias, al objeto de permitir el encuadramiento en el grado 1 de Carrera Profesional o el nivel 1 de Desarrollo Profesional, del personal estatutario fijo que, cumpliendo los requisitos exigibles, no haya accedido al Sistema de Carrera o Desarrollo Profesional.



## **1.2. Organismos y Entes Públicos**



El importe total de Capítulo I para el presupuesto 2016 de los Organismos y Entes Públicos cuya normativa específica confiere carácter limitativo a los créditos de sus presupuestos de gastos, asciende a 874.440.705 euros.

El desglose por cuantías, junto con el importe porcentual del peso relativo del Capítulo 1 es el siguiente:

### DISTRIBUCIÓN DE LOS GASTOS DE PERSONAL DE LOS ORGANISMOS Y ENTES PÚBLICOS

(Datos en euros)

ORGANISMOS PÚBLICOS	CAPÍTULO 1 PRESUPUESTO 2016	% s/Total de Cap.1 de Organismos Públicos
81, REAL INSTITUTO DE ESTUDIOS ASTURIANOS	118.160	0,01
82, MUSEO ETNOGRÁFICO DE GRANDAS DE SALIME	132.185	0,02
83, ENTE PÚBLICO DE SERVICIOS TRIBUTARIOS DEL PDO. DE ASTURIAS	9.723.350	1,11
84, INSTITUTO ASTURIANO DE PREVENC. DE RIESG. LABORALES	2.590.840	0,30
85, SERVICIO PÚBLICO DE EMPLEO DEL PDO. DE ASTURIAS	12.910.180	1,48
87, SERVICIO DE EMERGENCIAS DEL PRINCIPADO DE ASTURIAS	20.798.920	2,38
90, CENTRO REGIONAL DE BELLAS ARTES	991.150	0,11
92, ORQUESTA SINFÓNICA DEL PRINCIPADO DE ASTURIAS	4.449.350	0,51
93, CONSEJO ECONÓMICO Y SOCIAL	559.000	0,06
94, CONSEJO DE LA JUVENTUD	198.590	0,02
95, COMISIÓN REGIONAL DEL BANCO DE TIERRAS	382.200	0,04
96, ESTABLECIMIENTOS RESIDENCIALES PARA ANCIANOS DE ASTURIAS	50.817.460	5,81
97, SERVICIO DE SALUD DEL PRINCIPADO DE ASTURIAS	765.500.000	87,54
98, JUNTA DE SANEAMIENTO	574.040	0,07
99, SERVICIO REGIONAL DE INVESTIG. Y DESARROLLO AGROALIMENTARIO	4.695.280	0,54
<b>TOTAL</b>	<b>874.440.705</b>	<b>100,00</b>

Como puede observarse, la dotación de 765.500.000 euros del Servicio de Salud del Principado de Asturias representa un 87,54% de los gastos de personal, cuantía que es proporcional al volumen de su plantilla, un total de 14.431 efectivos, distribuidos en 74 altos cargos, 239 funcionarios, 679 laborales, y 13.439 estatutarios, lo que supone un 83,53% del conjunto del personal de los Organismos y Entes Públicos cuya normativa específica confiere carácter limitativo a los créditos de sus presupuestos de gastos. Esta mayor asignación de efectivos y créditos de gasto al SESPA tiene su causa en la magnitud de la competencia desempeñada, esto es, la realización de las actividades sanitarias y la gestión de los servicios sanitarios públicos propios del Principado de Asturias.

Por su parte la sección 96, Establecimientos Residenciales para Ancianos de Asturias, cuenta con una dotación presupuestaria de 50.817.460 euros, que se traduce en un peso relativo del 5,81% del total, y cuenta con una plantilla de 1.404 efectivos, que se pueden desglosar en un alto cargo, 54 funcionarios y 1.349 laborales, destinados a gestionar la prestación de servicios públicos residenciales para los ancianos por parte de la Administración del Principado de Asturias.

Le sigue en importancia relativa el Servicio de Emergencias del Principado de Asturias, con una dotación inicial de 20.798.920 euros, que suponen un 2,38% del total. Para desarrollar sus competencias, que comprenden la gestión de los servicios de atención a llamadas de urgencia y emergencia a través del número de 112, y las labores asignadas

de protección civil y de extinción de incendios y salvamentos, cuenta con 473 efectivos, que se corresponden con un contrato de alta dirección, y 472 laborales.

Es de destacar también la asignación presupuestaria del Servicio Público de Empleo, a quien corresponde la ejecución de las políticas de formación y empleo, con una dotación inicial de 12.910.180 euros, que representan el 1,48% de los gastos de personal de los organismos. El número de efectivos asignados al mismo asciende a 361, con un alto cargo, 274 funcionarios, y 86 laborales.

Por último, el Ente Público de Servicios Tributarios del Principado de Asturias, cuenta con un presupuesto para gastos de personal de 9.723.350 euros, un 1,11% del total, y 246 efectivos, distribuidos en un alto cargo, 115 funcionarios, y 130 laborales.

Por lo que se refiere a la variación de los gastos de personal para 2016 respecto a los dotados para el ejercicio 2015, podemos acudir a la comparativa que se muestra en el siguiente cuadro.

SECCIONES	2016	2015	VARIACIÓN 2016-2015	
			IMPORTE	%
81 REAL INSTITUTO DE ESTUDIOS ASTURIANOS	118.160	118.645	-485	-0,41%
82 MUSEO ETNOGRÁFICO DE GRANDAS DE SALIME	132.185	132.185	0	0,00%
83 ENTE PÚBLICO SERVICIOS TRIBUTARIOS	9.723.350	9.600.000	123.350	1,28%
84 INST. AST. PREVENCIÓN RIESGOS LABORALES	2.590.840	2.650.000	-59.160	-2,23%
85 SERVICIO PÚBLICO DE EMPLEO	12.910.180	14.745.500	-1.835.320	-12,45%
87 SERVICIO EMERGENCIAS PRINCIPADO ASTURIAS	20.798.920	20.074.300	724.620	3,61%
90 CENTRO REGIONAL DE BELLAS ARTES	991.150	1.040.000	-48.850	-4,70%
92 ORQUESTA SINFÓNICA PRINCIPADO ASTURIAS	4.449.350	4.430.000	19.350	0,44%
93 CONSEJO ECONÓMICO Y SOCIAL	559.000	547.390	11.610	2,12%
94 CONSEJO DE LA JUVENTUD	198.590	199.100	-510	-0,26%
95 COMISIÓN REGIONAL DEL BANCO DE TIERRAS	382.200	401.840	-19.640	-4,89%
96 ESTABLECIMIENTOS RESIDENCIALES ANCIANOS	50.817.460	49.357.240	1.460.220	2,96%
97 SERVICIO DE SALUD DEL PRINCIPADO DE ASTURIAS	765.500.000	731.940.933	33.559.067	4,58%
98 JUNTA DE SANEAMIENTO	574.040	500.620	73.420	14,67%
99 SERIDA	4.695.280	4.600.000	95.280	2,07%
	<b>874.440.705</b>	<b>840.337.753</b>	<b>34.102.952</b>	<b>4,06%</b>

Como punto de partida para efectuar comparaciones, hemos de considerar lo dispuesto en el artículo 19 de la Ley 48/2015, de 29 de octubre, de Presupuestos Generales del Estado para el año 2016, el cual establece con carácter básico, que en el año 2016 las retribuciones del personal al servicio del sector público no podrán experimentar un incremento global superior al 1 por ciento respecto a las vigentes a 31 de diciembre de 2015. Por ello, el proyecto de ley de Presupuestos Generales del Principado de Asturias para 2016 dispone que, en el año 2016, las retribuciones íntegras del personal experimentarán un incremento del 1 por ciento respecto a las vigentes a 31 de diciembre de 2015.

En cuanto a la minoración observada de 1.835.320 euros en el Servicio Público de Empleo, ésta tiene su causa, principalmente, en la finalización del Plan de Refuerzo temporal autorizado para el periodo 2013-2015.

Por otro lado, y en lo que se refiere a las variaciones en la dotación presupuestaria del Servicio de Salud del Principado de Asturias y de Establecimientos Residenciales de Ancianos, hemos de tener en cuenta el mayor coste derivado de la futura implementación de las medidas introducidas por el Real Decreto-ley 10/2015, de 11 de



septiembre, por el que se conceden créditos extraordinarios y suplementos de crédito en el presupuesto del Estado y se adoptan otras medidas en materia de empleo público y de estímulo a la economía. En dicho Real Decreto se modifica el número de días de permiso por asuntos particulares, restituyendo un sexto día, y se incrementan, en función de la antigüedad, los días de permiso por asuntos particulares y de vacaciones reconocidos por el Estatuto Básico del Empleado Público.

Junto con lo anterior, y en virtud del Acuerdo de Consejo de Gobierno de 25 de marzo de 2015, se transfieren varios puestos del Servicio de Inspección desde la Consejería de Sanidad al Servicio de Salud del Principado de Asturias, lo que supone un aumento de algo más de 3 millones de euros en sus gastos de personal.





## **2. ANÁLISIS DE LAS PLANTILLAS**



La Ley de Presupuestos Generales del Principado de Asturias determina en cada ejercicio las plantillas del personal al servicio de la Comunidad Autónoma, de conformidad con lo dispuesto en los artículos 28 y 29 de la Ley 3/1985, de 26 de diciembre, de Ordenación de la Función Pública de la Administración del Principado de Asturias.

El artículo 28 de la Ley 3/1985, dispone que la plantilla del personal funcionario está formada por la totalidad de las plazas que integran los distintos Cuerpos y Escalas de la Administración del Principado, y la plantilla del personal laboral comprenderá la totalidad de plazas de esta naturaleza que integran las distintas categorías.

Asimismo, el artículo 29 de dicha Ley, dispone que las Leyes de Presupuestos del Principado de Asturias determinarán en cada ejercicio las plantillas de todo el personal al servicio de la Comunidad Autónoma, y expresarán las modificaciones que se introduzcan con respecto a las vigentes en el ejercicio precedente. Las plantillas de personal deben responder a los principios de racionalidad, eficiencia y economía.

Por otro lado el artículo 30 de la citada Ley establece que el Consejo de Gobierno aprobará la relación de los puestos de trabajo existentes en su organización y que las relaciones de puestos de trabajo son el instrumento técnico a través del cual se realiza la ordenación del personal, de acuerdo con las necesidades de los servicios, asignando los recursos humanos de la estructura organizativa tanto de la Administración del Principado como de sus Organismos y Entes Públicos.

Tanto en este apartado como en los siguientes se realiza un análisis de las plantillas de personal funcionario y laboral de la Administración del Principado de Asturias, sus Organismos y Entes Públicos, clasificados por grupos, cuerpos, escalas y categorías, con adscripción inicial a los programas y secciones presupuestarias, las plantillas de la Junta General del Principado de Asturias y las de los órganos auxiliares, Sindicatura de Cuentas del Principado de Asturias y Consejo Consultivo del Principado de Asturias. Por otro lado se detallan las distintas clases de personal al servicio del Principado de Asturias.

En el cuadro siguiente se muestra la dotación de personal al servicio del Principado de Asturias para 2016, 35.580 efectivos, cifra que no varía con respecto a la del 2015. La distribución por clases de personal es la siguiente: 15.812 funcionarios, 6.073 laborales y 13.439 estatutarios, que representan en su conjunto una plantilla de 35.324 plazas para el ejercicio 2016, y a la que hay que añadir los altos cargos, que suman 80, el personal eventual de gabinete, que asciende a 92 efectivos, 10 efectivos con contratos de alta dirección, y 74 puestos directivos adscritos al Servicio de Salud del Principado de Asturias.

DOTACIÓN DE PERSONAL DEL PRINCIPADO DE ASTURIAS	ALTOS CARGOS		C.A.D / CARGOS DIRECTIVOS		PERSONAL EVENTUAL		PERSONAL FUNCIONARIO		PERSONAL LABORAL		PERSONAL ESTATUTARIO		TOTAL	
	2016	2015	2016	2015	2016	2015	2016	2015	2016	2015	2016	2015	2016	2015
<b>ADMINISTRACIÓN DEL PRINCIPADO DE ASTURIAS</b>														
PRESIDENCIA Y C. GOB.	1	1			7	7	5	5					13	13
JUNTA GENERAL					48	47	71	70					119	117
CONSEJO CONSULTIVO	6	6					16	16	2	2			24	24
SINDICATURA CUENTAS	4	4			3	3	33	33	1	1			41	41
C. DE PRESIDENCIA Y P. CIUD.	7	5			9	9	1.413	1.376	242	230			1.671	1.620
C. DE HACIENDA Y S.P.	10	10	1	1	3	3	500	496	48	48			562	558
C. DE EMPLEO, INDUST. Y TUR.	8	8			4	4	269	311	83	92			364	415
C. DE EDUCACION Y CULTURA	11	10	2	2	5	5	11.018	11.014	1.433	1.437			12.469	12.468
C. DE SERVICIOS Y DER. SOC.	7	6			3	3	297	297	858	860			1.165	1.166
C. DE SANIDAD	6	4			3	3	287	365	37	39			333	411
C. DE INFRAEST., OR.T. Y M.A.	7	6			3	3	401	401	274	274			685	684
C. DE DESARROLLO RUR. Y R. N.	7	7			3	3	704	701	144	151			858	862
<b>TOTAL</b>	<b>74</b>	<b>67</b>	<b>3</b>	<b>3</b>	<b>91</b>	<b>90</b>	<b>15.014</b>	<b>15.085</b>	<b>3.122</b>	<b>3.134</b>			<b>18.304</b>	<b>18.379</b>
<b>ORGANISMOS Y ENTES PÚBLICOS</b>														
REAL INST. EST. ASTUR.									4	4			4	4
MUSEO ET. GRAND. SALIME			1	1					5	5			6	6
ENTE PUB. SERV. TRIBUT	1	1					115	115	130	131			246	247
INST. AST. PREV. R. LAB.	1	1					58	58	6	6			65	65
SERV. PUB. EMPLEO P.A.	1	1					274	272	86	86			361	359
SERV. EMERGENCIAS P.A.			1	1					472	472			473	473
C. REG. BELLAS ARTES			1	1					29	29			30	30
ORQUESTA SINFÓNICA P.A.			2	2					86	86			88	88
CONSEJO EC. Y SOCIAL	1	1			1	1	7	7	2	2			11	11
CONSEJO JUVENTUD									5	5			5	5
COM. REG. BCO. TIERRAS	1	1					7	7	2	2			10	10
ESTABL. RESID. ANCIANOS	1			1			54	53	1.349	1.350			1.404	1.404
SERV. SALUD P. ASTURIAS			74	77			239	163	679	680	13.439	13.439	14.431	14.359
JUNTA SANEAMIENTO			1	1			11	9					12	10
SERV. REG. INVEST. Y D. AG.			1	1			33	33	96	96			130	130
<b>TOTAL</b>	<b>6</b>	<b>5</b>	<b>81</b>	<b>85</b>	<b>1</b>	<b>1</b>	<b>798</b>	<b>717</b>	<b>2.951</b>	<b>2.954</b>	<b>13.439</b>	<b>13.439</b>	<b>17.276</b>	<b>17.201</b>
<b>TOTAL</b>	<b>80</b>	<b>72</b>	<b>84</b>	<b>88</b>	<b>92</b>	<b>91</b>	<b>15.812</b>	<b>15.802</b>	<b>6.073</b>	<b>6.088</b>	<b>13.439</b>	<b>13.439</b>	<b>35.580</b>	<b>35.580</b>
<b>TOTAL PLANTILLA (FUNCIONARIOS-LABORALES-ESTATUTARIOS)</b>							<b>15.812</b>	<b>15.802</b>	<b>6.073</b>	<b>6.088</b>	<b>13.439</b>	<b>13.439</b>	<b>35.324</b>	<b>35.329</b>

Como se puede observar, para el ejercicio 2016 la plantilla reflejada en el cuadro anterior (funcionarios, laborales y estatutarios) supone una disminución neta de 5 plazas respecto a la aprobada por la Ley de Presupuestos para el ejercicio 2015.

Dicha variación es consecuencia de expedientes de transformación de plazas vacantes y modificación de la relación de puestos de trabajo aprobados a lo largo del ejercicio 2015, con el siguiente desglose:

- La aprobación por Acuerdo de Consejo de Gobierno de diversos expedientes de transformación de plazas vacantes y modificación de la relación de puestos de trabajo de la Administración del Principado de Asturias, Organismos y Entes Públicos, que han supuesto una minoración total neta de 6 plazas (esta variación resulta de la aumento de 9 plazas de personal funcionario y una disminución de 15 plazas de personal laboral)

- En la Junta General se incrementa 1 plaza de personal funcionario.

El gráfico siguiente refleja la variación de la plantilla del Principado de Asturias para cada uno de los colectivos de personal, correspondiendo el mayor número de plazas al personal funcionario 15.812 plazas, siendo 10.527 de personal docente no universitario. Le seguiría en volumen el personal estatutario con 13.439 plazas.

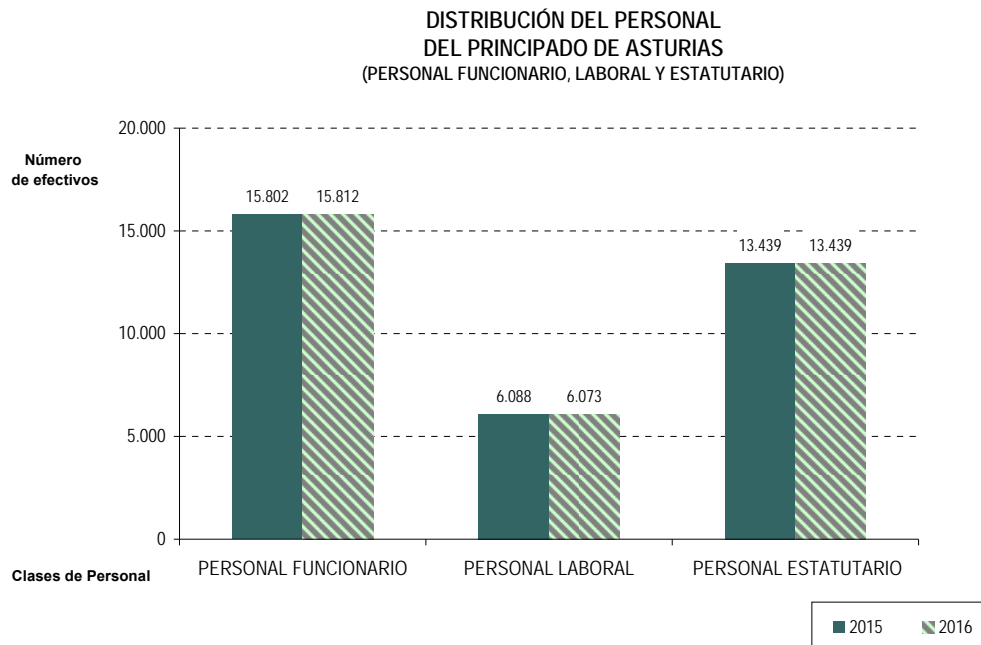

La distribución del total de efectivos a nivel orgánico se representa en el gráfico siguiente.

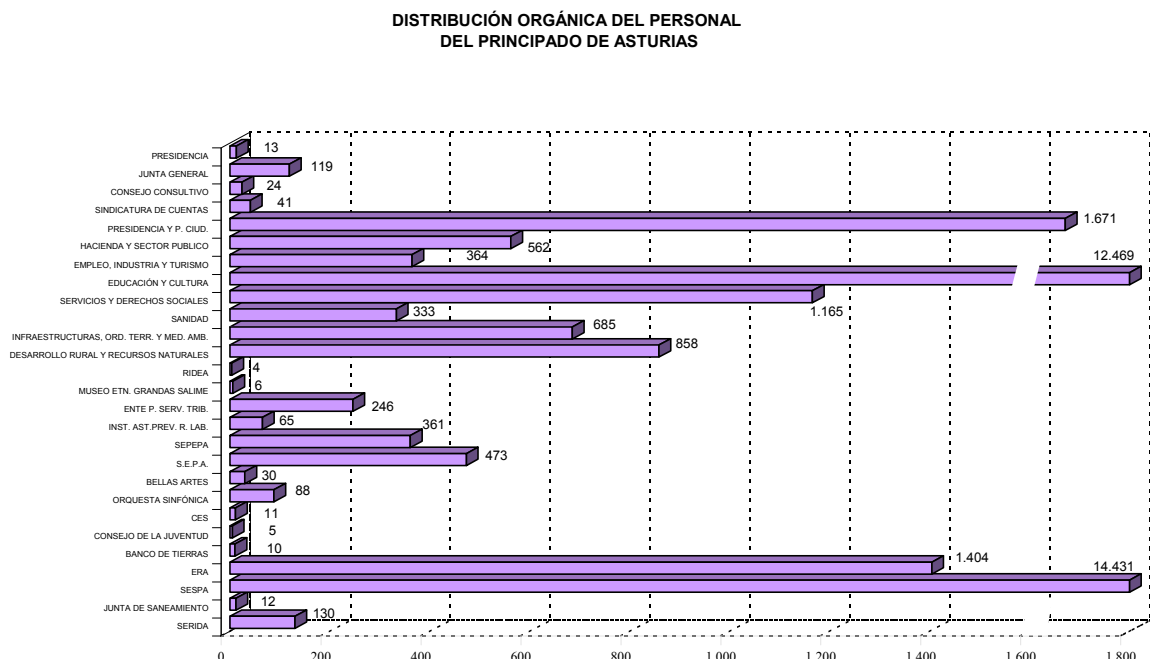

En el gráfico se puede observar que al Servicio de Salud del Principado de Asturias está adscrito el mayor número de efectivos, con un total de 14.431, de los cuales el mayor número corresponde al personal estatutario con un total de 13.439.

Le sigue a continuación la Consejería de Educación, y Cultura, con 12.469 efectivos, ascendiendo el número total de plazas de personal docente no universitario a 10.527.

La Consejería de Presidencia y Participación Ciudadana es la tercera Sección en número de efectivos, con un total de 1.671, por encontrarse adscrito a la misma el personal al servicio de la Administración de Justicia.

Por su parte, el organismo público Establecimientos Residenciales para Ancianos de Asturias cuenta con 1.404 efectivos

**2.1. Junta General, Gobierno y Administración del Principado de Asturias y órganos auxiliares:  
Sindicatura de Cuentas y Consejo Consultivo**





La plantilla de empleados públicos que integran la Junta General, el Gobierno y la Administración del Principado de Asturias y los órganos auxiliares: el Consejo Consultivo, y la Sindicatura de Cuentas, asciende, en el presupuesto para el ejercicio 2016, a 18.136 empleados, que se pueden desglosar según la naturaleza funcional o laboral en:

- 15.014 funcionarios, entre los que se incluyen 10.288 funcionarios docentes
- 3.122 laborales, entre los que se incluyen 239 laborales docentes

Además, se incluye dentro del cómputo del personal a 74 altos cargos, a 3 contratos de alta dirección y a 91 efectivos de personal eventual. Todo ello hace un total de 18.304 efectivos.

Para conocer cuál es la distribución de los distintos colectivos de personal dentro de cada una de las Secciones acudimos al próximo cuadro resumen, que efectúa una comparación tomando como referencia los ejercicios 2015 y 2016.

A efectos de realizar una comparación homogénea hemos de tener en cuenta, por un lado, los diferentes expedientes de transformación de plazas aprobados a lo largo del presente ejercicio, entre los que destaca el aprobado por Acuerdo de Consejo de Gobierno de 25 de marzo de 2015, a través del cual se transfiere una serie de puestos pertenecientes al Servicio de Inspección Médica, desde la Consejería de Sanidad al Servicio de Salud del Principado de Asturias.

Por otro lado, es necesario tener en cuenta también las redistribuciones de competencias habidas entre las diferentes Consejerías como consecuencia del Decreto 6/2015, de 28 de julio del Presidente del Principado de Asturias, de reestructuración de las Consejerías que integran la Administración de la Comunidad Autónoma, así como los diferentes Decretos de estructura orgánica publicados en agosto de 2015, que han llevado consigo las consiguientes redistribuciones de efectivos.

Como cambio más destacable, a la Consejería de Presidencia y Participación Ciudadana se le han atribuido las funciones relativas al fomento de la transparencia institucional, la mejora y modernización de los canales de acceso a la información pública y las funciones en materia de cooperación al desarrollo anteriormente atribuidas a la Consejería de Bienestar Social y Vivienda, así como la adscripción a la misma del Servicio de Atención Ciudadana, proveniente de la anterior Consejería de Economía y Empleo.

RESUMEN DEL PERSONAL AL SERVICIO DE LA ADMINISTRACIÓN DEL PRINCIPADO DE ASTURIAS  
EJERCICIOS 2016 Y 2015

SECCIONES	ALTOS CARGOS		CONTRATOS DE ALTA DIRECCIÓN		PERSONAL EVENTUAL		FUNCIONARIOS		PERSONAL LABORAL		TOTAL	
	2016	2015	2016	2015	2016	2015	2016	2015	2016	2015	2016	2015
PRESIDENCIA Y C. GOB.	1	1			7	7	5	5			13	13
JUNTA GENERAL					48	47	71	70			119	117
CONSEJO CONSULTIVO	6	6					16	16	2	2	24	24
SINDICATURA CUENTAS	4	4			3	3	33	33	1	1	41	41
C. DE PRESIDENCIA Y P. CIUD.	7	5			9	9	1.413	1.376	242	230	1.671	1.620
C. DE HACIENDA Y S.P.	10	10	1	1	3	3	500	496	48	48	562	558
C. DE EMPLEO, INDUST. Y TUR.	8	8			4	4	269	311	83	92	364	415
C. DE EDUCACION Y CULTURA	11	10	2	2	5	5	11.018	11.014	1.433	1.437	12.469	12.468
C. DE SERVICIOS Y DER. SOC.	7	6			3	3	297	297	858	860	1.165	1.166
C. DE SANIDAD	6	4			3	3	287	365	37	39	333	411
C. DE INFRAEST., OR.T. Y M.A.	7	6			3	3	401	401	274	274	685	684
C. DE DESARROLLO RUR. Y R. N.	7	7			3	3	704	701	144	151	858	862
<b>TOTAL</b>	<b>74</b>	<b>67</b>	<b>3</b>	<b>3</b>	<b>91</b>	<b>90</b>	<b>15.014</b>	<b>15.085</b>	<b>3.122</b>	<b>3.134</b>	<b>18.304</b>	<b>18.379</b>

Como se puede observar, la mayor dotación de personal para el ejercicio 2016, un 68,12% sobre el total de la Administración del Principado de Asturias, recae en la Sección 14, Consejería de Educación y Cultura, que asume, entre otras, las competencias en materia educativa, de formación, y de universidades, y cuenta para ello con un total de 12.469 efectivos, de los cuales 11 son altos cargos, 2 son personal con contratos de alta dirección, y 5 personal eventual de gabinete. Por lo que se refiere al número de empleados públicos en plantilla, el personal funcionario asciende a 11.018 efectivos, de los cuales 10.288 pertenecen a la categoría de personal docente, y por otro lado el personal laboral asciende a 1.433 efectivos, siendo 239 de ellos docentes.

Le sigue en número de efectivos adscritos la Consejería de Presidencia y Participación Ciudadana, con un total de 1.671, siendo 7 de ellos altos cargos, y 9 personal eventual. El resto de efectivos se distribuye en 1.413 funcionarios, y 242 laborales. Las competencias en materia de Justicia que recaen en esta Sección explican esta alta atribución de efectivos, que suponen un 9,13% sobre el total adscrito a la Administración del Principado de Asturias. Concretamente esta Consejería dispone de una plantilla de 1.182 plazas de personal funcionario de los Cuerpos al servicio de la Administración de Justicia.

Destaca también por número de efectivos adscritos la Consejería de Servicios y Derechos Sociales, con 1.165, siendo 7 de ellos altos cargos, 3 de ellos personal eventual, 297 personal funcionario, y 858 personal laboral. Esta distribución, que representa un 6,36% sobre el total del personal de la Administración, responde a la necesidad de hacer frente a las competencias en materia de bienestar social, cohesión e inclusión social, familia, protección del menor y atención a las personas dependientes o con discapacidad.

Por último, y con el objeto de mostrar la distribución de efectivos por grupos, tanto de personal funcionario como laboral, pero con exclusión del personal docente, se acompañan los cuadros y gráficos siguientes:

DETALLE POR GRUPOS DE LOS EFECTIVOS DE PERSONAL FUNCIONARIO DE LA ADMINISTRACIÓN DEL PRINCIPADO DE ASTURIAS EJERCICIO 2016

SECCIONES	A1	A2	C1	C2	A. PROFES.	TOTAL
PRESIDENCIA Y CONSEJO DE GOBIERNO			1	4		5
JUNTA GENERAL DEL PDO. DE ASTURIAS	15	1	5	28	22	71
CONSEJO CONSULTIVO DEL PDO. DE ASTURIAS	7	1	2	6		16
SINDICATURA DE CUENTAS DEL PDO. DE ASTURIAS	23	2	3	5		33
C. DE PRESIDENCIA Y PARTICIPACIÓN CIUDADANA	60	377	612	339	25	1.413
C. DE HACIENDA Y SECTOR PÚBLICO	99	114	105	158	24	500
C. DE EMPLEO, INDUSTRIA Y TURISMO	75	57	47	85	5	269
C. DE EDUCACIÓN Y CULTURA	89	58	99	400	84	730
C. DE SERVICIOS Y DERECHOS SOCIALES	45	82	57	102	11	297
C. DE SANIDAD	160	39	31	53	4	287
C. DE INFRAESTRUCTURAS, ORD. TERR. Y M. AMB.	92	66	60	173	10	401
C. DE DESARROLLO RURAL Y REC. NATURALES	164	122	283	122	13	704
<b>TOTAL</b>	<b>829</b>	<b>919</b>	<b>1.305</b>	<b>1.475</b>	<b>198</b>	<b>4.726</b>

No se computa el personal docente (10288).

DETALLE POR GRUPOS DEL PERSONAL FUNCIONARIO DE LA ADMINISTRACIÓN DEL PRINCIPADO DE ASTURIAS

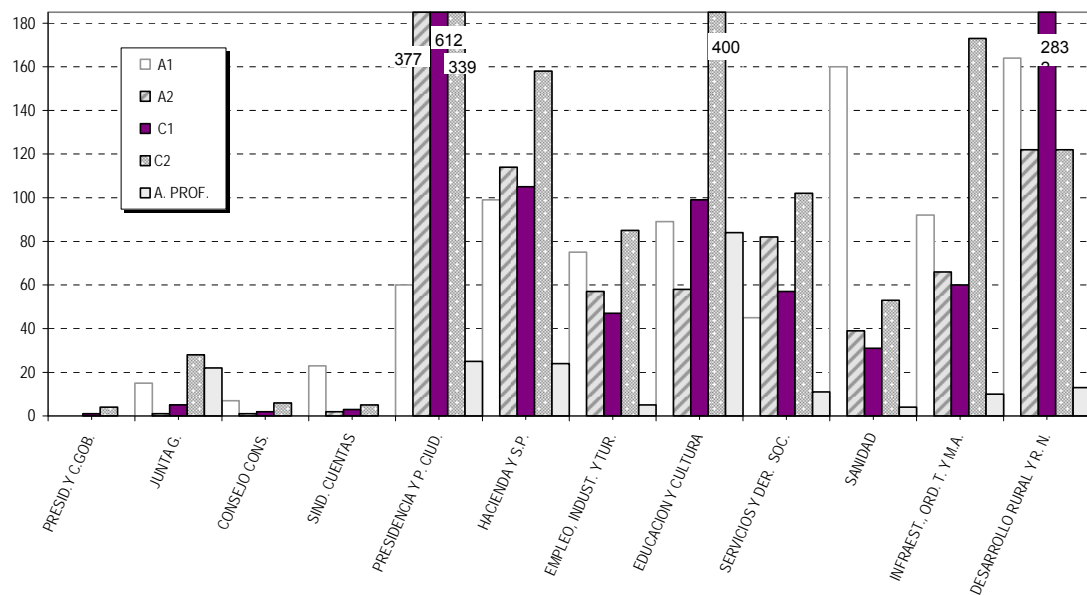

**DETALLE POR GRUPOS DE LOS EFECTIVOS DE PERSONAL LABORAL DE LA ADMINISTRACIÓN DEL PRINCIPADO DE ASTURIAS EJERCICIO 2016**

SECCIONES	A	B	C	D	E	TOTAL
CONSEJO CONSULTIVO DEL PRINCIPADO DE ASTURIAS	1	1				2
SINDICATURA DE CUENTAS DEL PRINCIPADO DE ASTURIAS		1				1
C. DE PRESIDENCIA Y PARTICIPACIÓN CIUDADANA	25	65	14	62	76	242
C. DE HACIENDA Y SECTOR PÚBLICO	15	3	14	10	6	48
C. DE EMPLEO, INDUSTRIA Y TURISMO	22	33	18	2	8	83
C. DE EDUCACIÓN Y CULTURA	19	36	28	422	689	1.194
C. DE SERVICIOS Y DERECHOS SOCIALES	54	318	79	256	151	858
C. DE SANIDAD	11	5	18		3	37
C. DE INFRAESTRUCTURAS, ORD. TERR. Y M. AMB.	8	6	50	78	132	274
C. DE DESARROLLO RURAL Y REC. NATURALES	5	1	72	50	16	144
<b>TOTAL</b>	<b>160</b>	<b>469</b>	<b>293</b>	<b>880</b>	<b>1.081</b>	<b>2.883</b>

No incluye el personal docente (239)

**DETALLE POR GRUPOS DEL PERSONAL LABORAL DE LA ADMINISTRACIÓN DEL PRINCIPADO DE ASTURIAS**

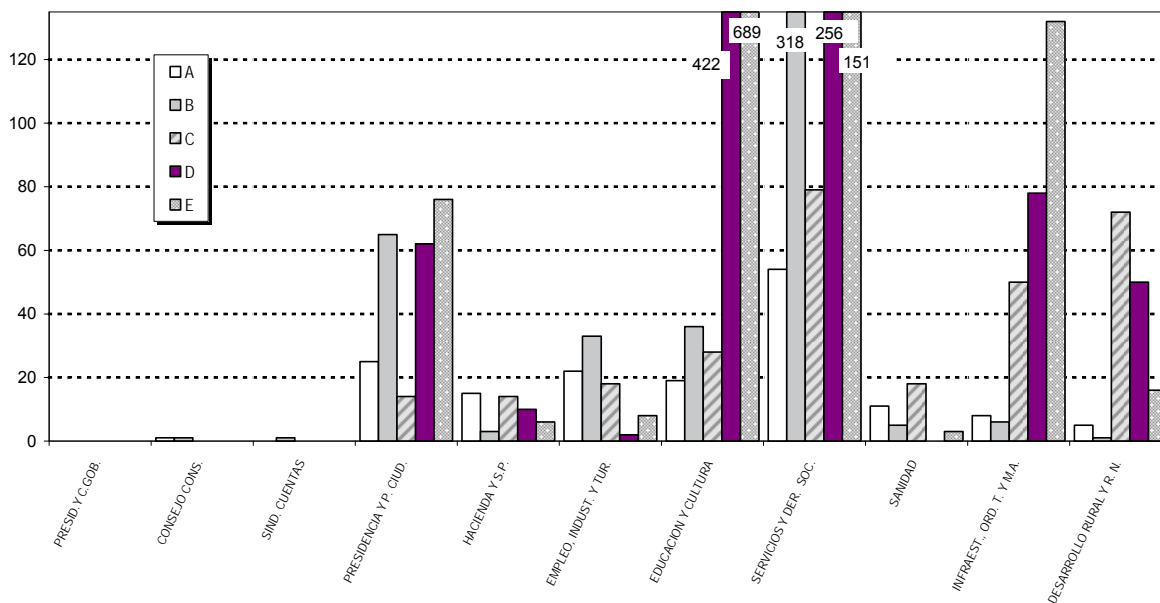

## **2.2. Organismo y Entes Públicos**



El conjunto de la plantilla inicial de los Organismos y Entes Públicos del Principado de Asturias, para el ejercicio 2016, asciende a 17.188 plazas, distribuidas de la forma siguiente:

- 798 funcionarios,
- 2.951 laborales y
- 13.439 estatutarios.

Asimismo es preciso considerar la dotación de 6 altos cargos, 81 contratos de alta dirección y cargos y puestos directivos del Servicio de Salud del Principado de Asturias y 1 eventual de gabinete, que sumados a la plantilla suponen un total de 17.276 efectivos.

En el siguiente cuadro se recoge la asignación de personal para los distintos Organismos y Entes Públicos, efectuando una comparación con el ejercicio 2015 y detallando además de la plantilla el número de altos cargos, contratos de alta dirección, cargos y puestos directivos del Servicio de Salud del Principado de Asturias y personal eventual de gabinete:

ESTADO RESUMEN DEL PERSONAL AL SERVICIO DE LOS ORGANISMOS Y ENTES PÚBLICOS DEL PRINCIPADO DE ASTURIAS 2016 Y 2015

SECCIONES	ALTOS CARGOS		C.A.D/ CARGOS DIRECTIVOS		PERSONAL EVENTUAL		FUNCIONARIOS		PERSONAL LABORAL		PERSONAL ESTATUTARIO		TOTAL	
	2016	2015	2016	2015	2016	2015	2016	2015	2016	2015	2016	2015	2016	2015
REAL INST. EST. ASTUR.									4	4			4	4
MUSEO ET. GRAND. SALIME			1	1					5	5			6	6
ENTE PUB. SERV. TRIBUT.	1	1					115	115	130	131			246	247
INST. AST. PREV. R. LAB.	1	1					58	58	6	6			65	65
SERV. PUB. EMPLEO P.A.	1	1					274	272	86	86			361	359
SERV. EMERGENCIAS P.A.			1	1					472	472			473	473
C. REG. BELLAS ARTES			1	1					29	29			30	30
ORQUESTA SINFÓNICA P.A.			2	2					86	86			88	88
CONSEJO EC. Y SOCIAL	1	1			1	1	7	7	2	2			11	11
CONSEJO JUVENTUD									5	5			5	5
COM. REG. BCO. TIERRAS	1	1					7	7	2	2			10	10
ESTABL. RESID. ANCIANOS	1			1			54	53	1.349	1.350			1.404	1.404
SERV. SALUD P. ASTURIAS (1)			74	77			239	163	679	680	13.439	13.439	14.431	14.359
JUNTA SANEAMIENTO			1	1			11	9					12	10
SERV. REG. INVEST. Y D. AG.			1	1			33	33	96	96			130	130
<b>TOTAL</b>	<b>6</b>	<b>5</b>	<b>81</b>	<b>85</b>	<b>1</b>	<b>1</b>	<b>798</b>	<b>717</b>	<b>2.951</b>	<b>2.954</b>	<b>13.439</b>	<b>13.439</b>	<b>17.276</b>	<b>17.201</b>

(1) En el SESPA, Cargos Directivos y Puestos Directivos, conforme a lo dispuesto en la Disposición Adicional Cuarta de la Ley del Principado de Asturias 14/2001, de 28 de diciembre, de Medidas Presupuestarias, Administrativas y Fiscales para el ejercicio 2002.

A la vista de los datos expuestos, la mayor dotación de personal corresponde a la Sección 97, Servicio de Salud del Principado de Asturias, con 14.431 efectivos, distribuidos en 74 cargos directivos, 239 funcionarios, 679 laborales y 13.439 estatutarios. Esta plantilla representa un porcentaje del 83,53% sobre el total de personal de Organismos y Entes Públicos, bastante similar al peso de su asignación presupuestaria en el Capítulo I, Gastos de Personal, de Organismos y Entes Públicos, que supone un 87,54% del total. Su plantilla ha variado respecto a la del último presupuesto, con un aumento de 75 plazas, básicamente como consecuencia de un expediente de modificación de la relación de puestos de trabajo y transformación de plazas, que ha supuesto el cambio de adscripción del personal del Servicio de Inspección, que pasa de la Consejería de Sanidad al SESPA; por colectivos

esto supone un aumento de 76 plazas de funcionarios, disminución de 1 plaza de laboral y se mantiene en igual número las plazas de estatutarios.

El segundo mayor número de efectivos de personal corresponde a la Sección 96, Establecimientos Residenciales para Ancianos de Asturias, con un total de 1.404, distribuidos en 54 funcionarios, 1.349 laborales y 1 alto cargo. Este segundo puesto por número de efectivos tiene correspondencia a su vez con el segundo lugar del peso relativo de sus gastos de personal respecto al total de Organismos y Entes Públicos, que asciende a un 5,81%.

El tercer organismo con mayor volumen de personal es el Servicio de Emergencias del Principado de Asturias (SEPA), con una dotación total de 473 efectivos, distribuidos en 1 contrato de alta dirección y 472 laborales. Este Organismo fue creado a través de la Ley del Principado de Asturias 1/2013, de 24 de mayo, de Medidas de Reestructuración del Sector Público Autonómico, que suprimió las entidades 112 Asturias y Bomberos del Principado de Asturias, integrándose su personal en el citado Organismo.

La distribución por grupos del conjunto de personal tanto funcionario como laboral de los Organismos y Entes Públicos del Principado de Asturias se refleja en los siguientes cuadros, junto con su correspondiente representación gráfica.

**DETALLE POR GRUPOS DE LOS EFECTIVOS DE PERSONAL FUNCIONARIO, DE LOS ORGANISMOS Y ENTES PÚBLICOS DEL PRINCIPADO DE ASTURIAS EJERCICIO 2016**

SECCIONES	A1	A2	C1	C2	A. PROFESION.	TOTAL
SECCIÓN 83, ENTE PÚBLICO DE SERVICIOS TRIBUTARIOS DEL PRINCIPADO DE ASTURIAS	18	35	35	23	4	115
SECCIÓN 84, INSTITUTO ASTURIANO DE PREVENCIÓN DE RIESGOS LABORALES	16	19	2	19	2	58
SECCIÓN 85, SERVICIO PÚBLICO DE EMPLEO DEL PDO. DE ASTURIAS	25	94	66	83	6	274
SECCIÓN 93, CONSEJO ECONÓMICO Y SOCIAL	3			4		7
SECCIÓN 95, COMISIÓN REGIONAL DEL BANCO DE TIERRAS	1	3	2	1		7
SECCIÓN 96, ESTABLECIMIENTOS RESIDENCIALES PARA ANCIANOS DE ASTURIAS	4	7	6	32	5	54
SECCIÓN 97, SERVICIO DE SALUD DEL PRINCIPADO DE ASTURIAS	54	62	22	96	5	239
SECCIÓN 98, JUNTA DE SANEAMIENTO	4	3		4		11
SECCIÓN 99, SERVICIO REGIONAL DE INVESTIGACIÓN Y DESARROLLO AGROALIMENTARIO	15	4	7	6	1	33
<b>TOTAL</b>	<b>140</b>	<b>227</b>	<b>140</b>	<b>268</b>	<b>23</b>	<b>798</b>



DETALLE POR GRUPOS DEL PERSONAL FUNCIONARIO  
DE LOS ORGANISMOS Y ENTES PÚBLICOS DEL PRINCIPADO DE ASTURIAS

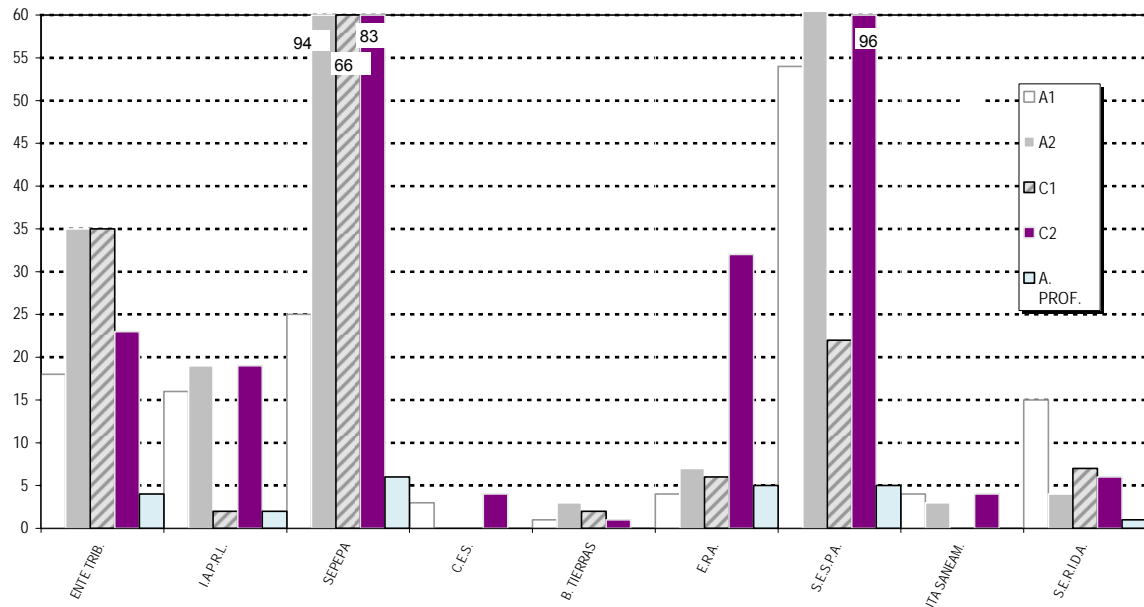

DETALLE POR GRUPOS DE LOS EFECTIVOS DE PERSONAL LABORAL DE LOS  
ORGANISMOS Y ENTES PÚBLICOS DEL PRINCIPADO DE ASTURIAS  
EJERCICIO 2016

SECCIONES	A	B	C	D	E	TOTAL
SECCIÓN 81, REAL INSTITUTO DE ESTUDIOS ASTURIANOS		1		2	1	4
SECCIÓN 82, MUSEO ETNOGRÁFICO DE GRANDAS DE SALIME				2	3	5
SECCIÓN 83, ENTE PÚBLICO DE SERVICIOS TRIBUTARIOS DEL PRINCIPADO DE ASTURIAS	15	20	26	68	1	130
SECCIÓN 84, INSTITUTO ASTURIANO DE PREVENCIÓN DE RIESGOS LABORALES	2	1	1	1	1	6
SECCIÓN 85, SERVICIO PÚBLICO DE EMPLEO DEL P.D.O. DE ASTURIAS	19	52	3	11	1	86
SECCIÓN 87, SERVICIO EMERG. DEL PRINC. DE ASTURIAS	8	11	268	169	16	472
SECCIÓN 90, CENTRO REGIONAL DE BELLAS ARTES	5	3	2	8	11	29
SECCIÓN 92, ORQUESTA SINFÓNICA DEL PRINCIPADO DE ASTURIAS	76	4	1	4	1	86
SECCIÓN 93, CONSEJO ECONÓMICO Y SOCIAL	1				1	2
SECCIÓN 94, CONSEJO DE LA JUVENTUD		3	1	1		5
SECCIÓN 95, COMISIÓN REGIONAL DEL BANCO DE TIERRAS			2			2
SECCIÓN 96, ESTABLECIMIENTOS RESIDENCIALES PARA ANCIANOS DE ASTURIAS	19	191	22	947	170	1.349
SECCIÓN 97, SERVICIO DE SALUD DEL PRINCIPADO DE ASTURIAS	96	142	178	202	61	679
SECCIÓN 99, SERVICIO REGIONAL DE INVESTIGACIÓN Y DESARROLLO AGROALIMENTARIO	13	2	26	26	29	96
<b>TOTAL</b>	<b>254</b>	<b>430</b>	<b>530</b>	<b>1.441</b>	<b>296</b>	<b>2.951</b>

DETALLE POR GRUPOS DEL PERSONAL LABORAL  
DE LOS ORGANISMOS Y ENTES PÚBLICOS DEL PRINCIPADO DE ASTURIAS

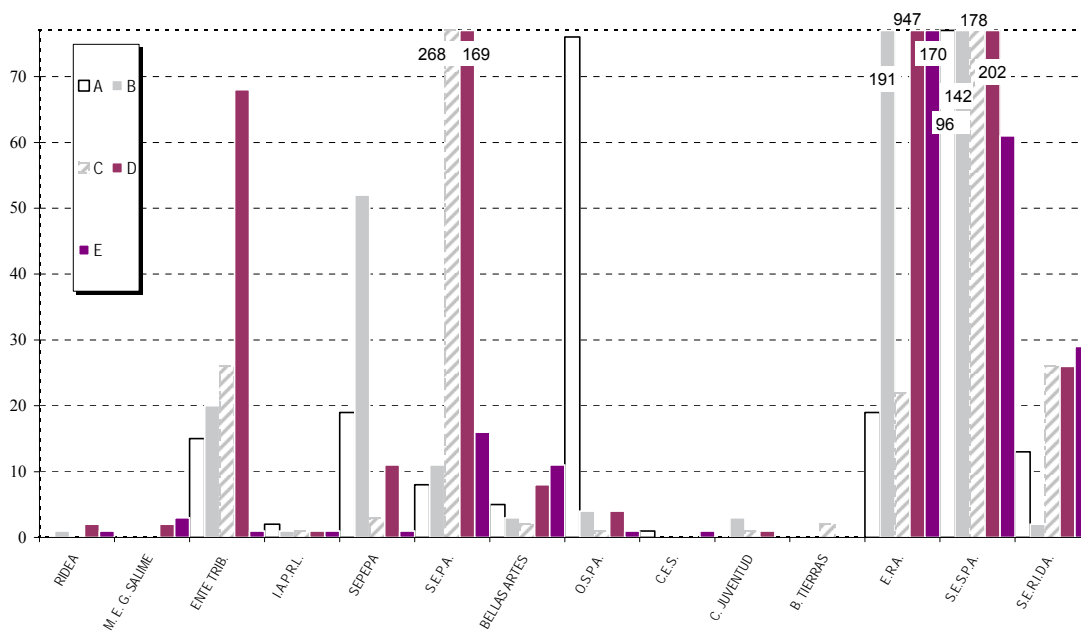

### **3. ADSCRIPCIÓN INICIAL DE PERSONAL DE LA ADMINISTRACIÓN DEL PRINCIPADO DE ASTURIAS**



### **3.1. Funcionarios**





ADSCRIPCIÓN INICIAL DE FUNCIONARIOS DE LA  
ADMINISTRACIÓN DEL PRINCIPADO DE ASTURIAS  
POR CUERPOS Y ESCALAS, SECCIONES Y PROGRAMAS  
PRESUPUESTARIOS

**NÚMERO DE EFECTIVOS: 14.894**

## Personal Funcionario

## RESUMEN

CUERPO O ESCALA		SECCIONES PRESUPUESTARIAS									TOTAL	
		01	11	12	13	14	16	17	18	19		
AE01	ESC. ADMINISTRADOR FINANZAS		2	3							5	
AE02	ESC. ARCH. BIB. MUSEOS		1			6					7	
AE03	ESC. ARQUITECTOS SUPERIORES			4		8	6		18		36	
AE04	ESC. BIÓLOGOS							3	3	19	25	
AE06	ESC. ING. SUPERIOR AGRÓNOMO			7					2	14	23	
AE07	ESC. ING. CAMINOS						1		24		25	
AE08	ESC. ING. INDUSTRIALES				15			1	6		22	
AE09	ESC. ING. MINAS			3	9				4		16	
AE10	ESC. ING. MONTES								3	11	14	
AE11	ESC. GEÓLOGOS								2		2	
AE13	ESC. PSICÓLOGOS		1	3			4				8	
AE14	ESC. QUÍMICOS				1		1	7	1	1	11	
AE15	ESC. VETERINARIOS							74		103	177	
AE17	ESC. MÉDICOS			2				27			29	
AE18	ESC. FARMACÉUTICOS							20			20	
AE19	ESC. INSPECTORES PRESTACIONES SANITARIAS					2		11			13	
AG01	CPO. SUPERIOR ADMINISTRADORES		32	66	44	32	33	13	29	13	262	
AX01	ESC. A EXTINGUIR GRUPO A		2	11	6	41		4		3	67	
AJ01	MÉDICO FORENSE		22								22	
BE01	ESC. ARQUITECTOS TÉCNICOS			6		5	11	1	5	1	29	
BE02	ESC. AYTES. ARCH. BIB. MUSEOS		6			16					22	
BE03	ESC. DIPLOMADOS ENFERMERÍA				3	1	1	21			26	
BE04	ESC. GESTIÓN FINANZAS			25	1	2	1		2	1	32	
BE05	ESC. ING. TÉCNICO AGRÍCOLA			8					6	81	95	
BE06	ESC. ING. TÉCNICO INDUSTRIAL		1	6	14	1			6	2	30	
BE07	ESC. ING. TÉCNICO MINAS			2	6	1			6		15	
BE08	ESC. ING. TÉCNICO MONTES									18	18	
BE09	ESC. ING. TÉCNICO OBRAS PÚBLICAS			5					27	1	33	
BE10	ESC. ING. TÉCNICO TOPOGRAFOS			1					8		9	
BE12	ESC. ASISTENTES SOCIALES		3				38				41	
BE13	SUBINSPECTORES PRESTACIONES SANITARIAS							2			2	
BG01	CPO. GESTIÓN		14	39	31	21	30	12	6	6	159	
BX01	ESC. A EXTINGUIR GRUPO B		6	19	5	11	1	3		12	57	
BJ01	GESTIÓN PROCESAL Y ADMINISTRATIVA		347								347	
CE01	ESC. DELINEANTES			7	1	2	2		9	5	26	
CE02	ESC. GUARDAS DEL MEDIO NATURAL			8					8	224	240	
CG01	CPO. ADMINISTRATIVO		1	45	98	41	96	42	31	43	451	
CX01	ESC. A EXTINGUIR GRUPO C		1		5	1	13				20	
CJ01	TRAMITACIÓN PROCESAL Y ADMINISTRATIVA		558								558	
DE01	ESC. CONDUCTORES MECÁNICOS			3	57				21	1	82	
DG01	CPO. AUXILIAR		4	75	97	84	396	81	52	75	121	985
DX01	ESC. A EXTINGUIR GRUPO D			6	4	1	4	21	1	77	114	
DJ01	AUXILIO JUDICIAL			255							255	
EG01	CPO. SUBALTERNOS			24	23	5	69	6	3	7	13	150
EX01	ESC. EXTINGUIR GRUPO E			1	1		15	5	1	3		26
AE509	INSPECTORES AL SERVICIO DE LA ADMINISTRACIÓN EDUCATIVA						1					1
AE510	CUERPO DE INSPECTORES DE EDUCACIÓN						40					40
E526	PROFESORES ESPECIALES DE INSTITUTOS TÉCNICOS DE ENSEÑANZAS MEDIAS (A EXTINGUIR)						6					6
AE511-590	CATEDRÁTICOS Y PROFESORES DE ENSEÑANZA SECUNDARIA						4.242					4.242
AE591	PROFESORES TÉCNICOS DE FP						703					703
E512-592	CATEDRÁTICOS Y PROFESORES DE ESCUELA DE IDIOMAS						123					123
E593-594	CATEDRÁTICOS Y PROFESORES DE MÚSICA Y ARTES ESCÉNICAS						189					189
E513-595	CATEDRÁTICOS Y PROFESORES DE ARTES PLÁSTICAS Y DISEÑO						71					71
E596	MAESTROS DE TALLER DE ARTES PLÁSTICAS Y DISEÑO						14					14
BE597	MAESTROS DE PRIMARIA						4.899					4.899
<b>TOTAL PERSONAL FUNCIONARIO</b>			<b>5</b>	<b>1.413</b>	<b>500</b>	<b>269</b>	<b>11.018</b>	<b>297</b>	<b>287</b>	<b>401</b>	<b>704</b>	<b>14.894</b>



**Personal Funcionario****SECCIÓN 01****PRESIDENCIA Y CONSEJO DE GOBIERNO**

CUERPO O ESCALA		Nº EFECTIVOS/ PROGRAMA	TOTAL
		112A	
CG01	CPO. ADMINISTRATIVO	1	1
DG01	CPO. AUXILIAR	4	4
<b>TOTAL PERSONAL FUNCIONARIO</b>		<b>5</b>	<b>5</b>

## Personal Funcionario

## SECCIÓN 11

## CONSEJERÍA DE PRESIDENCIA Y PARTICIPACIÓN CIUDADANA

CUERPO O ESCALA	N° EFECTIVOS/PROGRAMA												TOTAL
	121A	121J	126C	126H	141B	142M	313B	313C	313H	323A	323B	126F	
AE01 ESC. ADMINISTRADOR FINANZAS		2											2
AE02 ESC. ARCH. BIB. MUSEOS												1	1
AE13 ESC. PSICÓLOGOS											1		1
AG01 CPO. SUPERIOR ADMINISTRADORES	6	14	3	2		2	1			2	1	1	32
AX01 ESC. A EXTINGUIR GRUPO A		1										1	2
AJ01 MÉDICO FORENSE					22								22
BE02 ESC. AYTES. ARCH. BIB. MUSEOS												6	6
BE06 ESC. ING. TÉCNICO INDUSTRIAL			1										1
BE12 ESC. ASISTENTES SOCIALES							2	1					3
BG01 CPO. GESTIÓN	2	1			6		1	1		1		2	14
BX01 ESC. A EXTINGUIR GRUPO B					4						1	1	6
BJ01 GESTIÓN PROCESAL Y ADMINISTRATIVA					347								347
CE02 ESC. GUARDAS DEL MEDIO NATURAL			8										8
CG01 CPO. ADMINISTRATIVO	6	3	3	2	12				1	6	3	9	45
CX01 ESC. A EXTINGUIR GRUPO C												1	1
CJ01 TRAMITACIÓN PROCESAL Y ADMINISTRATIVA					558								558
DE01 ESC. CONDUCTORES MECÁNICOS					3								3
DG01 CPO. AUXILIAR	18	5	2	3	8	3	2	1		6	2	25	75
DX01 ESC. A EXTINGUIR GRUPO D	2											4	6
DJ01 AUXILIO JUDICIAL					255								255
EG01 CPO. SUBALTERNOS	15									2		7	24
EX01 ESC. EXTINGUIR GRUPO E												1	1
<b>TOTAL PERSONAL FUNCIONARIO</b>	<b>49</b>	<b>26</b>	<b>17</b>	<b>7</b>	<b>1.215</b>	<b>5</b>	<b>6</b>	<b>3</b>	<b>1</b>	<b>17</b>	<b>8</b>	<b>59</b>	<b>1.413</b>

**Personal Funcionario**
**SECCIÓN 12**
**CONSEJERÍA DE HACIENDA Y SECTOR PÚBLICO**

CUERPO O ESCALA	Nº EFECTIVOS/PROGRAMA														TOTAL	
	611A	125A	511F	121B	612C	612B	612A	612D	613A	632D	126E	612F	612G	121C		121I
AE01 ESC. ADMINISTRADOR FINANZAS	1			1									1			3
AE03 ESC. ARQUITECTOS SUPERIORES			2									2				4
AE06 ESC. ING. SUPERIOR AGRÓNOMO				6	1											7
AE09 ESC. ING. MINAS				1	1							1				3
AE13 ESC. PSICÓLOGOS					1									2		3
AE17 ESC. MÉDICOS					2											2
AG01 CPO. SUPERIOR ADMINISTRADORES	9	4		16	5	7	3	1	2	5		6	3	5		66
AX01 ESC. A EXTINGUIR GRUPO A		4	1	4	1		1									11
BE01 ESC. ARQUITECTOS TÉCNICOS			3									3				6
BE03 ESC. DIPLOMADOS ENFERMERÍA					2									1		3
BE04 ESC. GESTIÓN FINANZAS					7	6	4	1	4	2			1			25
BE05 ESC. ING. TÉCNICO AGRÍCOLA			5		3											8
BE06 ESC. ING. TÉCNICO INDUSTRIAL			1	2								3				6
BE07 ESC. ING. TÉCNICO MINAS					2											2
BE09 ESC. ING. TÉCNICO OBRAS PÚBLICAS				5												5
BE10 ESC. ING. TÉCNICO TOPÓGRAFOS				1												1
BG01 CPO. GESTIÓN	3			8	9	8		1		4		2		4		39
BX01 ESC. A EXTINGUIR GRUPO B		1		3	11							1		2	1	19
CE01 ESC. DELINEANTES			5									2				7
CG01 CPO. ADMINISTRATIVO	12	1	4	34	22	6		6		1	1	5		6		98
DE01 ESC. CONDUCTORES MECÁNICOS											57					57
DG01 CPO. AUXILIAR	10	5	4	30	11	3		5	1	2	1	2	1	20	2	97
DX01 ESC. A EXTINGUIR GRUPO D											3			1		4
EG01 CPO. SUBALTERNOS	7											13		3		23
EX01 ESC. EXTINGUIR GRUPO E												1				1
<b>TOTAL PERSONAL FUNCIONARIO</b>	<b>42</b>	<b>15</b>	<b>38</b>	<b>114</b>	<b>68</b>	<b>28</b>	<b>5</b>	<b>17</b>	<b>3</b>	<b>14</b>	<b>62</b>	<b>41</b>	<b>6</b>	<b>44</b>	<b>3</b>	<b>500</b>

## Personal Funcionario

## SECCIÓN 13

## CONSEJERÍA DE EMPLEO, INDUSTRIA Y TURISMO

CUERPO O ESCALA	N° EFECTIVOS/PROGRAMA											TOTAL
	721A	322L	521A	541A	322D	622C	751A	121D	121G	741G	723B	
AE08 ESC. ING. INDUSTRIALES										10	5	15
AE09 ESC. ING. MINAS										9		9
AE14 ESC. QUÍMICOS					1							1
AG01 CPO. SUPERIOR ADMINISTRADORES	9	3	3	3	13	7	5		1			44
AX01 ESC. A EXTINGUIR GRUPO A			1					2	1		2	6
BE04 ESC. GESTIÓN FINANZAS				1								1
BE06 ESC. ING. TÉCNICO INDUSTRIAL										3	11	14
BE07 ESC. ING. TÉCNICO MINAS										5	1	6
BG01 CPO. GESTIÓN	4	8			3	2	6	2	5		1	31
BX01 ESC. A EXTINGUIR GRUPO B	1							3	1			5
CE01 ESC. DELINEANTES								1				1
CG01 CPO. ADMINISTRATIVO	12		2	2	10	2	1	3	1	5	3	41
CX01 ESC. A EXTINGUIR GRUPO C								4			1	5
DG01 CPO. AUXILIAR	13	7			20	6	8	6	3	12	9	84
DX01 ESC. A EXTINGUIR GRUPO D					1							1
EG01 CPO. SUBALTERNOS	2				2		1					5
<b>TOTAL PERSONAL FUNCIONARIO</b>	<b>41</b>	<b>18</b>	<b>6</b>	<b>6</b>	<b>50</b>	<b>17</b>	<b>24</b>	<b>19</b>	<b>11</b>	<b>44</b>	<b>33</b>	<b>269</b>

**Personal Funcionario**
**SECCIÓN 14**
**CONSEJERÍA DE EDUCACIÓN Y CULTURA**

CUERPO O ESCALA		Nº EFECTIVOS/PROGRAMA									TOTAL
		421A	455E	458D	457A	457C	457D	423B	422D	422R	
AE02	ESC. ARCH. BIB. MUSEOS		5	1							6
AE03	ESC. ARQUITECTOS SUPERIORES	2		5	1						8
AE19	ESC. INSPECTORES PRESTACIONES SANITARIAS	2									2
AG01	CPO. SUPERIOR ADMINISTRADORES	19	2	5	3			2	1		32
AX01	ESC. A EXTINGUIR GRUPO A	36	1		2			1	1		41
BE01	ESC. ARQUITECTOS TÉCNICOS	4			1						5
BE02	ESC. AYTOS. ARCH. BIB. MUSEOS		12	3				1			16
BE03	ESC. DIPLOMADOS ENFERMERÍA	1									1
BE04	ESC. GESTIÓN FINANZAS	2									2
BE06	ESC. ING. TÉCNICO INDUSTRIAL	1									1
BE07	ESC. ING. TÉCNICO MINAS	1									1
BG01	CPO. GESTIÓN	20						1			21
BX01	ESC. A EXTINGUIR GRUPO B	10	1								11
CE01	ESC. DELINEANTES	2									2
CG01	CPO. ADMINISTRATIVO	38	9	4				42	1	2	96
CX01	ESC. A EXTINGUIR GRUPO C							1			1
DG01	CPO. AUXILIAR	96	15	6	8	2	2	262	3	2	396
DX01	ESC. A EXTINGUIR GRUPO D	1						3			4
EG01	CPO. SUBALTERNOS	4	33	5	1			26			69
EX01	ESC. EXTINGUIR GRUPO E		1					14			15
<b>TOTAL PERSONAL FUNCIONARIO NO DOCENTE</b>		<b>239</b>	<b>79</b>	<b>29</b>	<b>16</b>	<b>2</b>	<b>2</b>	<b>351</b>	<b>7</b>	<b>5</b>	<b>730</b>

**Personal Funcionario Docente**

		Nº EFECTIVOS/PROGRAMA							TOTAL	
		421A	422A	422C	422E	422F	422G	421B		422B
AE509	INSPECTORES AL SERVICIO DE LA ADMÓN. EDUCATIVA		1							1
AE510	CUERPO DE INSPECTORES DE EDUCACIÓN	40								40
E526	PROFESORES ESPECIALES DE INSTITUTOS TÉCNICOS DE ENSEÑANZAS MEDIAS (A EXTINGUIR)			5					1	6
AE511-590	CATEDRÁTICOS Y PROFESORES DE ENSEÑANZA SECUNDARIA	14		3.337	218		9	14	650	4.242
AE591	PROFESORES TÉCNICOS DE FP	3	1		39			1	659	703
E512-592	CATEDRÁTICOS Y PROFESORES DE ESCUELA DE IDIOMAS	1		2		120				123
E593-594	CATEDRÁTICOS Y PROFESORES DE MÚSICA Y ARTES ESCÉNICAS	1					188			189
E513-595	CATEDRÁTICOS Y PROFESORES DE ARTES PLÁSTICAS Y DISEÑO						71			71
E596	MAESTROS DE TALLER DE ARTES PLÁSTICAS Y DISEÑO						14			14
BE597	MAESTROS DE PRIMARIA	4	4.015	79	721			10	70	4.899
<b>TOTAL PERSONAL FUNCIONARIO DOCENTE</b>		<b>64</b>	<b>4.016</b>	<b>3.423</b>	<b>978</b>	<b>120</b>	<b>282</b>	<b>25</b>	<b>1.380</b>	<b>10.288</b>

<b>TOTAL PERSONAL FUNCIONARIO</b>	<b>11.018</b>
-----------------------------------	---------------

## Personal Funcionario

## SECCIÓN 16

## CONSEJERÍA DE SERVICIOS Y DERECHOS SOCIALES

CUERPO O ESCALA	N° EFECTIVOS/PROGRAMA						TOTAL
	311B	313A	313D	313E	313F	431A	
AE03 ESC. ARQUITECTOS SUPERIORES						6	6
AE07 ESC. ING. CAMINOS				1			1
AE13 ESC. PSICÓLOGOS				1	3		4
AE14 ESC. QUÍMICOS						1	1
AG01 CPO. SUPERIOR ADMINISTRADORES	14	6		2	1	10	33
BE01 ESC. ARQUITECTOS TÉCNICOS		1				10	11
BE03 ESC. DIPLOMADOS ENFERMERÍA		1					1
BE04 ESC. GESTIÓN FINANZAS	1						1
BE12 ESC. ASISTENTES SOCIALES	2	12		17	7		38
BG01 CPO. GESTIÓN	3	18	1	3	2	3	30
BX01 ESC. A EXTINGUIR GRUPO B				1			1
CE01 ESC. DELINEANTES						2	2
CG01 CPO. ADMINISTRATIVO	9	14	4	4		11	42
CX01 ESC. A EXTINGUIR GRUPO C				6	7		13
DG01 CPO. AUXILIAR	28	24	3	7	6	13	81
DX01 ESC. A EXTINGUIR GRUPO D				5	14	2	21
EG01 CPO. SUBALTERNOS	5			1			6
EX01 ESC. EXTINGUIR GRUPO E	1			2	1	1	5
<b>TOTAL PERSONAL FUNCIONARIO</b>	<b>63</b>	<b>76</b>	<b>8</b>	<b>50</b>	<b>41</b>	<b>59</b>	<b>297</b>

**Personal Funcionario**  
**SECCIÓN 17**  
**CONSEJERÍA DE SANIDAD**

	CUERPO O ESCALA	Nº EFECTIVOS/PROGRAMA					TOTAL
		411A	412P	413D	413C	443E	
AE04	ESC. BIÓLOGOS					3	3
AE08	ESC. ING. INDUSTRIALES	1					1
AE14	ESC. QUÍMICOS					7	7
AE15	ESC. VETERINARIOS					74	74
AE17	ESC. MÉDICOS		19	5	3		27
AE18	ESC. FARMACÉUTICOS			4		16	20
AE19	ESC. INSPECTORES PRESTACIONES SANITARIAS			10	1		11
AG01	CPO. SUPERIOR ADMINISTRADORES	8	1		1	3	13
AX01	ESC. A EXTINGUIR GRUPO A	1	1	1		1	4
BE01	ESC. ARQUITECTOS TÉCNICOS	1					1
BE03	ESC. DIPLOMADOS ENFERMERÍA		13	5	3		21
BE13	SUBINSPECTORES PRESTACIONES SANITARIAS			2			2
BG01	CPO. GESTIÓN	5				7	12
BX01	ESC. A EXTINGUIR GRUPO B	1			1	1	3
CG01	CPO. ADMINISTRATIVO	11	4	2	1	13	31
DG01	CPO. AUXILIAR	15	7	10	4	16	52
DX01	ESC. A EXTINGUIR GRUPO D	1					1
EG01	CPO. SUBALTERNOS	3					3
EX01	ESC. EXTINGUIR GRUPO E					1	1
<b>TOTAL PERSONAL FUNCIONARIO</b>		<b>47</b>	<b>45</b>	<b>39</b>	<b>14</b>	<b>142</b>	<b>287</b>

## Personal Funcionario

## SECCIÓN 18

CONSEJERÍA DE INFRAESTRUCTURAS, ORDENACIÓN DEL TERRITORIO  
Y MEDIO AMBIENTE

CUERPO O ESCALA	Nº EFECTIVOS/PROGRAMA							TOTAL
	511A	513G	513H	514B	433B	441A	443D	
AE03 ESC. ARQUITECTOS SUPERIORES	1				17			18
AE04 ESC. BIÓLOGOS						2	1	3
AE06 ESC. ING. SUPERIOR AGRÓNOMO	1						1	2
AE07 ESC. ING. CAMINOS		1	12	3		6	2	24
AE08 ESC. ING. INDUSTRIALES						1	5	6
AE09 ESC. ING. MINAS						1	3	4
AE10 ESC. ING. MONTES						2	1	3
AE11 ESC. GEÓLOGOS			2					2
AE14 ESC. QUÍMICOS						1		1
AG01 CPO. SUPERIOR ADMINISTRADORES	11	5	1	1	9	1	1	29
BE01 ESC. ARQUITECTOS TÉCNICOS	2				1		2	5
BE04 ESC. GESTIÓN FINANZAS	1		1					2
BE05 ESC. ING. TÉCNICO AGRÍCOLA	3						3	6
BE06 ESC. ING. TÉCNICO INDUSTRIAL						3	3	6
BE07 ESC. ING. TÉCNICO MINAS						6		6
BE09 ESC. ING. TÉCNICO OBRAS PÚBLICAS			19	2		6		27
BE10 ESC. ING. TÉCNICO TOPÓGRAFOS			4	1	2	1		8
BG01 CPO. GESTIÓN	3	1				2		6
CE01 ESC. DELINEANTES	1		5	1	1	1		9
CE02 ESC. GUARDAS DEL MEDIO NATURAL							8	8
CG01 CPO. ADMINISTRATIVO	14	12	6	1	4	4	2	43
DE01 ESC. CONDUCTORES MECÁNICOS			21					21
DG01 CPO. AUXILIAR	28	11	13	5	6	8	4	75
DX01 ESC. A EXTINGUIR GRUPO D	1		73			3		77
EG01 CPO. SUBALTERNOS	7							7
EX01 ESC. EXTINGUIR GRUPO E			3					3
<b>TOTAL PERSONAL FUNCIONARIO</b>	<b>73</b>	<b>30</b>	<b>160</b>	<b>14</b>	<b>40</b>	<b>48</b>	<b>36</b>	<b>401</b>





## Personal Funcionario

### SECCIÓN 19

#### CONSEJERÍA DE DESARROLLO RURAL Y RECURSOS NATURALES

CUERPO O ESCALA	Nº EFECTIVOS/PROGRAMA							TOTAL
	711A	712F	711B	712C	531B	443F	712D	
AE04 ESC. BIÓLOGOS				2		13	4	19
AE06 ESC. ING. SUPERIOR AGRÓNOMO	3	1	1	4	4	1		14
AE10 ESC. ING. MONTES					9	2		11
AE14 ESC. QUÍMICOS				1				1
AE15 ESC. VETERINARIOS	5	89		4		3	2	103
AG01 CPO. SUPERIOR ADMINISTRADORES	6	1	1	1	1		3	13
AX01 ESC. A EXTINGUIR GRUPO A	1			1		1		3
BE01 ESC. ARQUITECTOS TÉCNICOS	1							1
BE04 ESC. GESTIÓN FINANZAS			1					1
BE05 ESC. ING. TÉCNICO AGRÍCOLA	34	13	2	21	8	3		81
BE06 ESC. ING. TÉCNICO INDUSTRIAL				1			1	2
BE08 ESC. ING. TÉCNICO MONTES		2			13	2	1	18
BE09 ESC. ING. TÉCNICO OBRAS PÚBLICAS		1						1
BG01 CPO. GESTIÓN	4			1		1		6
BX01 ESC. A EXTINGUIR GRUPO B	12							12
CE01 ESC. DELINEANTES	1				4			5
CE02 ESC. GUARDAS DEL MEDIO NATURAL					96	128		224
CG01 CPO. ADMINISTRATIVO	26	10	1	6	3	3	5	54
DE01 ESC. CONDUCTORES MECÁNICOS	1							1
DG01 CPO. AUXILIAR	51	15	2	11	14	23	5	121
EG01 CPO. SUBALTERNOS	11						2	13
<b>TOTAL PERSONAL FUNCIONARIO</b>	<b>156</b>	<b>132</b>	<b>8</b>	<b>53</b>	<b>152</b>	<b>180</b>	<b>23</b>	<b>704</b>



## **3.2. Laborales**





ADSCRIPCIÓN INICIAL DE LABORALES DE LA ADMINISTRACIÓN  
DEL PRINCIPADO DE ASTURIAS

POR CATEGORÍAS, SECCIONES Y PROGRAMAS  
PRESUPUESTARIOS

**NÚMERO DE EFECTIVOS: 3.119**

### Personal Laboral RESUMEN

CATEGORÍA PROFESIONAL	SECCIONES									TOTAL
	11	12	13	14	16	17	18	19		
A01 TITULADO/A SUPERIOR	25	15	22	19	54	11	8	5		159
B01 TITULADO/A GRADO MEDIO	65	3	33	36	318	5	6	1		467
C02 ANIMADOR/A CULTURAL	1			2						3
C03 ENCARGADO/A		7	1	10	3			1		22
C04 PATRÓN/A CABOTAJE							1	1		2
C05 ANALISTA DE LABORATORIO					1	10	7	7		25
C06 AYUDANTE TÉCNICO		4					3	1		8
C51 ADMINISTRATIVO/A	2		3	4	11	1	5	1		27
C56 PATRÓN/A DRAGADOR/A							1			1
C58 CAPATAZ							13	13		26
C59 MAESTRO/A ESPECIALISTA							4			4
C60 MONITOR/A DEPORTIVO/A				10						10
C64 AGENTE DE INSPECCIÓN							6	5		11
C67 TÉCNICO/A DE SALUD AMBIENTAL						7				7
C68 MECÁNICO/A NAVAL							1			1
C70 TÉCNICO/A AUXILIAR DE INFORMÁTICA Y/O COMUNICACIÓN	7	3	14	1			2			27
C71 AGENTE DE INSPECCIÓN Y VIGILANCIA PESQUERA								16		16
C74 CELADOR/A GUARDAMUELLES							7			7
C75 TÉCNICO/A EDUCACION INFANTIL					62					62
C76 GUARDA DEL MEDIO NATURAL								21		21
C77 GUÍA DE ESPACIOS NATURALES								6		6
C100 COCINERO A EXTINGUIR				1						1
C101 EDUCADOR/A A EXTINGUIR					1					1
C102 TRADUCTOR/A INTERPRETE A EXTINGUIR	1									1
C103 PERITO JUDICIAL A EXTINGUIR	3									3
C833 JEFE COCINA GRUPO C A EXTINGUIR						1				1
D102 AUXILIAR SERVICIOS GENERALES A EXTINGUIR						5				5
D01 GUARDA RURAL								13		13
D04 BUCEADOR/A								2		2
D05 AUXILIAR ADMINISTRATIVO/A	1	2	1	13	21			17		55
D07 CONDUCTOR/A				8	1		44	3		56
D09 VIGILANTE OBRA							5			5
D11 AUXILIAR EDUCADOR/A	38			112	172					322
D13 AUXILIAR DE ENFERMERÍA					2					2
D14 COCINERO/A	4			88	22					114
D15 OFICIAL/A DE OFICIO	7	3	1	9	4		16	5		45
D16 AUXILIAR DE LABORATORIO							4	7		11
D22 COCINERO/A AYUDANTE	5			66	24					95
D23 OFICIAL/A MANTENIMIENTO		4		29	2			2		37
D24 OFICIAL/A DE OFICIO ALMACENERO					1		1			2
D25 SOCORRISTA				15						15
D26 OFICIAL/A DE OFICIO SONDISTA							2			2
D52 BASCULERO/A							3			3
D54 PLANCHADOR/A	1				1					2
D55 ENCARGADO/A DE SERVICIOS INTERNOS				1	1					2
D57 AYUDANTE DE MANTENIMIENTO		1		69			1			71
D59 MARINERO/A MECAMAR							1			1
D60 OFICIAL/A DE MEDIO AMBIENTE							1	1		2
D64 GUARDA GUÍA DEL PATRIMONIO CULTURAL				12						12
D101 TELEFONISTA A EXTINGUIR	2									2
D103 OFICIAL/A SANITARIO Y ASISTENCIAL	4									4
E101 AYUDANTE SERVICIOS GENERALES A EXTINGUIR					5					5
E04 VIGILANTE	3			11	3		2			19
E05 ORDENANZA	15		6	319	67	3		2		412
E07 OPERARIO/A DE SERVICIOS	47	6	2	359	76		1	12		503
E08 OPERARIO/A AGROGANADERO/A Y DE OBRAS PÚBLICAS							129	2		131
E09 TELEFONISTA	11									11
TITULADOS SUPERIORES ACTIVIDADES ESPECÍFICAS				2						2
ASESORES LINGÜÍSTICOS				11						11
PROFESORES DE RELIGIÓN (PRIMARIA)				179						179
PROFESORES DE RELIGIÓN (SECUNDARIA)				47						47
<b>TOTAL PERSONAL LABORAL</b>	<b>242</b>	<b>48</b>	<b>83</b>	<b>1.433</b>	<b>858</b>	<b>37</b>	<b>274</b>	<b>144</b>		<b>3.119</b>

**Personal Laboral**
**SECCIÓN 11**
**CONSEJERÍA DE PRESIDENCIA Y PARTICIPACIÓN CIUDADANA**

CATEGORÍA PROFESIONAL	Nº EFECTIVOS/ PROGRAMA						TOTAL
	121A	141B	142M	323A	323B	126F	
A01 TITULADO/A SUPERIOR	6	11	2	2	3	1	25
B01 TITULADO/A GRADO MEDIO		11	38	6	2	8	65
C02 ANIMADOR/A CULTURAL				1			1
C51 ADMINISTRATIVO/A				2			2
C70 TÉCNICO/A AUXILIAR DE INFORMÁTICA Y/O COMUNICACIÓN						7	7
C102 TRADUCTOR/A INTÉRPRETE A EXTINGUIR		1					1
C103 PERITO JUDICIAL A EXTINGUIR		3					3
D05 AUXILIAR ADMINISTRATIVO/A			1				1
D11 AUXILIAR EDUCADOR/A			38				38
D14 COCINERO/A				4			4
D15 OFICIAL/A DE OFICIO			1	2		4	7
D22 COCINERO/A AYUDANTE				5			5
D54 PLANCHADOR/A				1			1
D101 TELEFONISTA A EXTINGUIR		1				1	2
D103 OFICIAL/A SANITARIO Y ASISTENCIAL		4					4
E04 VIGILANTE		3					3
E05 ORDENANZA	1	7	1	6			15
E07 OPERARIO/A DE SERVICIOS	1	29		14		3	47
E09 TELEFONISTA						11	11
<b>TOTAL PERSONAL LABORAL</b>	<b>8</b>	<b>70</b>	<b>81</b>	<b>43</b>	<b>5</b>	<b>35</b>	<b>242</b>

**Personal Laboral****SECCIÓN 12****CONSEJERÍA DE HACIENDA Y SECTOR PÚBLICO**

CATEGORÍA PROFESIONAL	Nº EFECTIVOS/ PROGRAMA					TOTAL
	125A	511F	121B	612F	121C	
A01 TITULADO/A SUPERIOR	1		5		9	15
B01 TITULADO/A GRADO MEDIO			3			3
C03 ENCARGADO/A	2			5		7
C06 AYUDANTE TÉCNICO		4				4
C70 TÉCNICO/A AUXILIAR DE INFORMÁTICA Y/O COMUNICACIÓN	1				2	3
D05 AUXILIAR ADMINISTRATIVO/A					2	2
D15 OFICIAL/A DE OFICIO				3		3
D23 OFICIAL/A MANTENIMIENTO				4		4
D57 AYUDANTE DE MANTENIMIENTO				1		1
E07 OPERARIO/A DE SERVICIOS				6		6
<b>TOTAL PERSONAL LABORAL</b>	<b>4</b>	<b>4</b>	<b>8</b>	<b>19</b>	<b>13</b>	<b>48</b>



**Personal Laboral****SECCIÓN 13****CONSEJERÍA DE EMPLEO, INDUSTRIA Y TURISMO**

CATEGORÍA PROFESIONAL	Nº EFECTIVOS/PROGRAMA						TOTAL
	721A	322L	521A	322D	751A	121D	
A01 TITULADO/A SUPERIOR			2			20	22
B01 TITULADO/A GRADO MEDIO		1			5	27	33
C03 ENCARGADO/A						1	1
C51 ADMINISTRATIVO/A				3			3
C70 TÉCNICO/A AUXILIAR DE INFORMÁTICA Y/O COMUNICACIÓN						14	14
D05 AUXILIAR ADMINISTRATIVO/A					1		1
D15 OFICIAL/A DE OFICIO						1	1
E05 ORDENANZA	4			1	1		6
E07 OPERARIO/A DE SERVICIOS	2						2
<b>TOTAL PERSONAL LABORAL</b>	<b>6</b>	<b>1</b>	<b>2</b>	<b>4</b>	<b>7</b>	<b>63</b>	<b>83</b>

## Personal Laboral

## SECCIÓN 14

## CONSEJERÍA DE EDUCACIÓN Y CULTURA

## Personal no Docente

CATEGORÍA PROFESIONAL	Nº EFECTIVOS/PROGRAMA									
	421A	455E	458D	422R	457A	457C	457D	423B	TOTAL	
A01 TITULADO/A SUPERIOR	1	1	8	3		1	1	4	19	
B01 TITULADO/A GRADO MEDIO		2			1	2	3	28	36	
C02 ANIMADOR/A CULTURAL		2							2	
C03 ENCARGADO/A			1		1		2	6	10	
C51 ADMINISTRATIVO/A	1					1	2		4	
C60 MONITOR/A DEPORTIVO/A							10		10	
C70 TÉCNICO/A AUXILIAR DE INFORMÁTICA Y/O COMUNICACIÓN								1	1	
C100 COCINERO A EXTINGUIR								1	1	
D05 AUXILIAR ADMINISTRATIVO/A	3	6				1	1	2	13	
D07 CONDUCTOR/A							8		8	
D11 AUXILIAR EDUCADOR/A								112	112	
D14 COCINERO/A								88	88	
D15 OFICIAL/A DE OFICIO						3		6	9	
D22 COCINERO/A AYUDANTE								66	66	
D23 OFICIAL/A MANTENIMIENTO						12	12	5	29	
D25 SOCORRISTA								15	15	
D55 ENCARGADO/A DE SERVICIOS INTERNOS								1	1	
D57 AYUDANTE DE MANTENIMIENTO						26	43		69	
D64 GUARDA GUÍA DEL PATRIMONIO CULTURAL			12						12	
E04 VIGILANTE	2		5					4	11	
E05 ORDENANZA	15	13						291	319	
E07 OPERARIO/A DE SERVICIOS	4	2	5			1	1	346	359	
<b>TOTAL PERSONAL NO DOCENTE</b>	<b>26</b>	<b>26</b>	<b>31</b>	<b>3</b>	<b>2</b>	<b>55</b>	<b>90</b>	<b>961</b>	<b>1.194</b>	

## Personal Docente

CATEGORÍA PROFESIONAL	Nº EFECTIVOS/ PROGRAMA			
	422A	422C	422B	TOTAL
TITULADOS SUPERIORES ACTIVIDADES ESPECÍFICAS			2	2
ASESORES LINGÜÍSTICOS	11			11
PROFESORES DE RELIGIÓN (PRIMARIA)	179			179
PROFESORES DE RELIGIÓN (SECUNDARIA)		47		47
<b>TOTAL PERSONAL DOCENTE</b>	<b>190</b>	<b>47</b>	<b>2</b>	<b>239</b>

TOTAL PERSONAL LABORAL

1.433

**Personal Laboral**
**SECCIÓN 16**
**CONSEJERÍA DE SERVICIOS Y DERECHOS SOCIALES**

CATEGORÍA PROFESIONAL	Nº EFECTIVOS/PROGRAMA					TOTAL
	311B	313A	313E	313F	431A	
A01 TITULADO/A SUPERIOR	2	19	27	6		54
B01 TITULADO/A GRADO MEDIO		65	114	137	2	318
C03 ENCARGADO/A			3			3
C05 ANALISTA DE LABORATORIO					1	1
C51 ADMINISTRATIVO/A			4		7	11
C75 TECNICO/A EDUCACION INFANTIL				62		62
C101 EDUCADOR/A A EXTINGUIR				1		1
C833 JEFE COCINA GRUPO C A EXTINGUIR			1			1
D102 AUXILIAR SERVICIOS GENERALES A EXTINGUIR			5			5
D05 AUXILIAR ADMINISTRATIVO/A	2	6	6	3	4	21
D07 CONDUCTOR/A			1			1
D11 AUXILIAR EDUCADOR/A			116	56		172
D13 AUXILIAR DE ENFERMERÍA			2			2
D14 COCINERO/A			3	19		22
D15 OFICIAL/A DE OFICIO				4		4
D22 COCINERO/A AYUDANTE			3	21		24
D23 OFICIAL/A MANTENIMIENTO			2			2
D24 OFICIAL/A DE OFICIO ALMACENERO			1			1
D54 PLANCHADOR/A				1		1
D55 ENCARGADO/A DE SERVICIOS INTERNOS				1		1
E101 AYUDANTE SERVICIOS GENERALES A EXTINGUIR			5			5
E04 VIGILANTE				2	1	3
E05 ORDENANZA	1		65	1		67
E07 OPERARIO/A DE SERVICIOS	1		33	42		76
<b>TOTAL PERSONAL LABORAL</b>	<b>6</b>	<b>90</b>	<b>391</b>	<b>356</b>	<b>15</b>	<b>858</b>

**Personal Laboral****SECCIÓN 17****CONSEJERÍA DE SANIDAD**

CATEGORÍA PROFESIONAL	Nº EFECTIVOS/PROGRAMA					TOTAL
	411A	412P	413D	413C	443E	
A01 TITULADO/A SUPERIOR	1	5	3	2		<b>11</b>
B01 TITULADO/A GRADO MEDIO		5				<b>5</b>
C05 ANALISTA DE LABORATORIO		1			9	<b>10</b>
C51 ADMINISTRATIVO/A		1				<b>1</b>
C67 TÉCNICO/A DE SALUD AMBIENTAL					7	<b>7</b>
E05 ORDENANZA	1			2		<b>3</b>
<b>TOTAL PERSONAL LABORAL</b>	<b>2</b>	<b>12</b>	<b>3</b>	<b>4</b>	<b>16</b>	<b>37</b>

**Personal Laboral**
**SECCIÓN 18**
**CONSEJERÍA DE INFRAESTRUCTURAS, ORDENACIÓN DEL TERRITORIO  
Y MEDIO AMBIENTE**

CATEGORÍA PROFESIONAL	Nº EFECTIVOS/PROGRAMA							TOTAL
	511A	513G	513H	514B	433B	441A	443D	
A01 TITULADO/A SUPERIOR			1		6		1	8
B01 TITULADO/A GRADO MEDIO			2	1	3			6
C04 PATRÓN/A CABOTAJE				1				1
C05 ANALISTA DE LABORATORIO			6				1	7
C06 AYUDANTE TÉCNICO			2		1			3
C51 ADMINISTRATIVO/A	1	1	3					5
C56 PATRÓN/A DRAGADOR/A				1				1
C58 CAPATAZ			13					13
C59 MAESTRO/A ESPECIALISTA			4					4
C64 AGENTE DE INSPECCIÓN		6						6
C68 MECÁNICO/A NAVAL				1				1
C70 TÉCNICO/A AUXILIAR DE INFORMÁTICA Y/O COMUNICACIÓN			1		1			2
C74 CELADOR/A GUARDAMUELLES				7				7
D07 CONDUCTOR/A			42	2				44
D09 VIGILANTE OBRA			2			3		5
D15 OFICIAL/A DE OFICIO			11	5				16
D16 AUXILIAR DE LABORATORIO			4					4
D24 OFICIAL/A DE OFICIO ALMACENERO			1					1
D26 OFICIAL/A DE OFICIO SONDISTA			2					2
D52 BASCULERO/A		3						3
D57 AYUDANTE DE MANTENIMIENTO				1				1
D59 MARINERO/A MECAMAR				1				1
D60 OFICIAL/A DE MEDIO AMBIENTE							1	1
E04 VIGILANTE			2					2
E07 OPERARIO/A DE SERVICIOS				1				1
E08 OPERARIO/A AGROGANADERO/A Y DE OBRAS PÚBLICAS			121	6	1		1	129
<b>TOTAL PERSONAL LABORAL</b>	<b>1</b>	<b>10</b>	<b>217</b>	<b>27</b>	<b>12</b>	<b>3</b>	<b>4</b>	<b>274</b>

## Personal Laboral

## SECCIÓN 19

## CONSEJERÍA DE DESARROLLO RURAL Y RECURSOS NATURALES

CATEGORÍA PROFESIONAL	Nº EFECTIVOS/PROGRAMA						TOTAL
	711A	712F	712C	531B	443F	712D	
A01 TITULADO/A SUPERIOR			1		1	3	5
B01 TITULADO/A GRADO MEDIO						1	1
C03 ENCARGADO/A						1	1
C04 PATRÓN/A CABOTAJE						1	1
C05 ANALISTA DE LABORATORIO		2	3			2	7
C06 AYUDANTE TÉCNICO					1		1
C51 ADMINISTRATIVO/A	1						1
C58 CAPATAZ		5	3	1	4		13
C64 AGENTE DE INSPECCIÓN		1		4			5
C71 AGENTE DE INSPECCIÓN Y VIGILANCIA PESQUERA						16	16
C76 GUARDA DEL MEDIO NATURAL					21		21
C77 GUÍA DE ESPACIOS NATURALES					6		6
D01 GUARDA RURAL					13		13
D04 BUCEADOR/A						2	2
D05 AUXILIAR ADMINISTRATIVO/A	11	2	2	1		1	17
D07 CONDUCTOR/A	1				2		3
D15 OFICIAL/A DE OFICIO		3			2		5
D16 AUXILIAR DE LABORATORIO		7					7
D23 OFICIAL/A MANTENIMIENTO	2						2
D60 OFICIAL/A DE MEDIO AMBIENTE					1		1
E05 ORDENANZA						2	2
E07 OPERARIO/A DE SERVICIOS	6	1			4	1	12
E08 OPERARIO/A AGROGANADERO/A Y DE OBRAS PÚBLICAS					2		2
<b>TOTAL PERSONAL LABORAL</b>	<b>21</b>	<b>21</b>	<b>9</b>	<b>6</b>	<b>57</b>	<b>30</b>	<b>144</b>

## **4. ADSCRIPCIÓN INICIAL DE PERSONAL DE ORGANISMOS Y ENTES PÚBLICOS**





**SECCIÓN 81****REAL INSTITUTO DE ESTUDIOS ASTURIANOS**

<b>PROGRAMA 455A: REAL INSTITUTO DE ESTUDIOS ASTURIANOS</b>		
<b>PERSONAL LABORAL</b>		
<b>CATEGORÍA PROFESIONAL</b>	<b>GRUPO</b>	<b>NÚMERO DE EFECTIVOS</b>
B01 TITULADO/A GRADO MEDIO	B	1
D05 AUXILIAR ADMINISTRATIVO/A	D	2
E07 OPERARIO/A DE SERVICIOS	E	1
<b>TOTAL PERSONAL LABORAL</b>		<b>4</b>
<b>TOTAL EFECTIVOS</b>		<b>4</b>

## SECCIÓN 82

## MUSEO ETNOGRÁFICO DE GRANDAS DE SALIME

<b>PROGRAMA 455B: CONSORCIO MUSEO ETNOGRÁFICO DE GRANDAS DE SALIME</b>		
<b>PERSONAL LABORAL</b>		
<b>CATEGORÍA PROFESIONAL</b>	<b>GRUPO</b>	<b>NÚMERO DE EFECTIVOS</b>
DIRECTOR/A	C.A.D. *	1
OFICIAL/A DE PRIMERA - CARPINTERO/A	D	1
OFICIAL/A DE SEGUNDA	D	1
OPERARIO/A LIMPIADOR/A	E	1
VIGILANTE GUÍA	E	2
<b>TOTAL PERSONAL LABORAL</b>		<b>6</b>
<b>TOTAL EFECTIVOS</b>		<b>6</b>

\* C.A.D.: Contrato de Alta Dirección.

**SECCIÓN 83**  
**ENTE PÚBLICO DE SERVICIOS TRIBUTARIOS DEL**  
**PRINCIPADO DE ASTURIAS**

<b>PROGRAMA 613E: SERVICIOS TRIBUTARIOS</b>		
<b>ALTOS CARGOS</b>		
DIRECTOR/A GENERAL		1
<b>TOTAL ALTOS CARGOS</b>		<b>1</b>
<b>PERSONAL FUNCIONARIO</b>		
CUERPO O ESCALA	GRUPO	NÚMERO DE EFECTIVOS
AE01 ESC. ADMINISTRADOR FINANZAS	A1	10
AE06 ESC. ING. SUPERIOR AGRÓNOMO	A1	1
AG01 CPO. SUP. ADMINISTRADORES	A1	6
AX01 ESC. A EXTINGUIR GRUPO A	A1	1
BE01 ESC. ARQUITECTOS TÉCNICOS	A2	4
BE02 ESC. AYTES. ARCH. BIB. MUSEOS	A2	1
BE04 ESC. GESTIÓN FINANZAS	A2	22
BE05 ESC. ING. TÉCNICO AGRÍCOLA	A2	1
BG01 CPO. GESTIÓN	A2	6
BX01 ESC. A EXTINGUIR GRUPO B	A2	1
CG01 CPO. ADMINISTRATIVO	C1	35
DG01 CPO. AUXILIAR	C2	23
EG01 CPO. SUBALTERNOS	A. PROF.	4
<b>TOTAL PERSONAL FUNCIONARIO</b>		<b>115</b>
<b>PERSONAL LABORAL</b>		
CATEGORÍA PROFESIONAL	GRUPO	NÚMERO DE EFECTIVOS
A01 TITULADO/A SUPERIOR	A	15
B01 TITULADO/A GRADO MEDIO	B	20
C51 ADMINISTRATIVO	C	24
C70 TÉCNICO/A AUXILIAR INFORMÁTICA Y/O COMUNICACIÓN	C	2
D05 AUXILIAR ADMINISTRATIVO/A	D	68
E05 ORDENANZA	E	1
<b>TOTAL PERSONAL LABORAL</b>		<b>130</b>
<b>TOTAL EFECTIVOS</b>		<b>246</b>

**SECCIÓN 84**  
**INSTITUTO ASTURIANO DE PREVENCIÓN DE**  
**RIESGOS LABORALES**

<b>PROGRAMA 322K: ACTUACIONES PREVENCIÓN DE RIESGOS LABORALES</b>		
<b>ALTOS CARGOS</b>		
DIRECTOR/A		1
<b>TOTAL ALTOS CARGOS</b>		<b>1</b>
<b>PERSONAL FUNCIONARIO</b>		
<b>CUERPO O ESCALA</b>	<b>GRUPO</b>	<b>NÚMERO DE EFECTIVOS</b>
AE11 ESC. GEÓLOGOS	A1	1
AE13 ESCALA PSICÓLOGOS CUERPO TÉCNICO	A1	1
AE14 ESC. QUÍMICOS	A1	4
AE17 ESC. MÉDICOS	A1	2
AG01 CPO. SUP. ADMINISTRADORES	A1	6
AX01 ESC. A EXTINGUIR GRUPO A	A1	2
BE03 ESC. DIPLOMADOS ENFERMERÍA	A2	4
BE06 ESC. ING. TÉCNICO INDUSTRIAL	A2	4
BE07 ESC. ING. TÉCNICO MINAS	A2	5
BG01 CPO. GESTIÓN	A2	3
BX01 ESC. A EXTINGUIR GRUPO B	A2	3
CG01 CPO. ADMINISTRATIVO	C1	2
DG01 CPO. AUXILIAR	C2	15
DX01 ESC. A EXTINGUIR GRUPO D	C2	4
EG01 CPO. SUBALTERNOS	A. PROF.	2
<b>TOTAL PERSONAL FUNCIONARIO</b>		<b>58</b>
<b>PERSONAL LABORAL</b>		
<b>CATEGORÍA PROFESIONAL</b>	<b>GRUPO</b>	<b>NÚMERO DE EFECTIVOS</b>
A01 TITULADO/A SUPERIOR	A	2
B01 TITULADO/A GRADO MEDIO	B	1
C70 TÉCNICO/A AUXILIAR DE INFORMÁTICA Y/O COMUNICACIÓN	C	1
D05 AUXILIAR ADMINISTRATIVO/A	D	1
E04 VIGILANTE	E	1
<b>TOTAL PERSONAL LABORAL</b>		<b>6</b>
<b>TOTAL EFECTIVOS</b>		<b>65</b>

**SECCIÓN 85**
**SERVICIO PÚBLICO DE EMPLEO DEL  
PRINCIPADO DE ASTURIAS**

<b>ALTOS CARGOS</b>					
DIRECTOR/A GERENTE			1		1
<b>TOTAL ALTOS CARGOS</b>			<b>1</b>		<b>1</b>
<b>PERSONAL FUNCIONARIO</b>					
CUERPO O ESCALA	GRUPO	Nº EFECTIVOS/PROGRAMA			TOTAL
		322A	322C	322J	
AE09 ESC. ING. MINAS	A1			1	1
AG01 CPO. SUP. ADMINISTRADORES	A1	7	9	4	20
AX01 ESC. A EXTINGUIR GRUPO A	A1	3		1	4
BG01 CPO. GESTIÓN	A2	42	2	22	66
BX01 ESC. A EXTINGUIR GRUPO B	A2	1		18	19
BE03 ESC. DIPLOMADOS ENFERMERÍA	A2			2	2
BE06 ESC. ING. TÉCNICO INDUSTRIAL	A2			3	3
BE07 ESC.ING. TCOS. MINAS CPO. DIPLOM.	A2			4	4
CG01 CPO. ADMINISTRATIVO	C1	59	2	4	65
CX01 ESC. A EXTINGUIR GRUPO C	C1			1	1
DG01 CPO. AUXILIAR	C2	62	4	16	82
DX01 ESC. A EXTINGUIR GRUPO D	C2	1			1
EG01 CPO. SUBALTERNOS	A. PROF.	1		1	2
EX01 ESC. EXTINGUIR GRUPO E	A. PROF.	4			4
<b>TOTAL PERSONAL FUNCIONARIO</b>		<b>180</b>	<b>17</b>	<b>77</b>	<b>274</b>
<b>PERSONAL LABORAL</b>					
CATEGORÍA PROFESIONAL	GRUPO	Nº EFECTIVOS/PROGRAMA			TOTAL
		322A	322C	322J	
A01 TITULADO/A SUPERIOR	A	15	1	3	19
B01 TITULADO/A GRADO MEDIO	B	3	1	48	52
C06 AYUDANTE TÉCNICO	C		1		1
C51 ADMINISTRATIVO/A	C	1			1
C70 TÉCNICO/A AUXILIAR DE INFORMÁTICA Y/O COMUNICACIÓN	C	1			1
D05 AUXILIAR ADMINISTRATIVO/A	D	8		2	10
D23 OFICIAL/A MANTENIMIENTO	D			1	1
E05 ORDENANZA	E			1	1
<b>TOTAL PERSONAL LABORAL</b>		<b>28</b>	<b>3</b>	<b>55</b>	<b>86</b>
<b>TOTAL EFECTIVOS</b>		<b>209</b>	<b>20</b>	<b>132</b>	<b>361</b>

## SECCIÓN 87

## SERVICIO DE EMERGENCIAS DEL PRINCIPADO DE ASTURIAS

<b>PROGRAMA 223B "SERVICIO DE EMERGENCIAS"</b>		
<b>PERSONAL LABORAL</b>		
<b>CATEGORÍA PROFESIONAL</b>	<b>GRUPO</b>	<b>NÚMERO DE EFECTIVOS</b>
GERENTE	C.A.D. *	1
TITULADO/A SUPERIOR	A	3
TÉCNICO/A GRUPO A	A	5
TÉCNICO/A DE GRADO MEDIO	B	4
TÉCNICO/A GRUPO B	B	7
ADMINISTRATIVO/A	C	2
JEFE/A SUPERVISOR/A	C	2
SUPERVISOR/A	C	10
JEFE/A DE ZONA	C	10
BOMBERO/A CONDUCTOR/A	C	205
COORDINADOR/A OPERADOR/A ESPECIALISTA EN IDIOMAS	C	36
MECÁNICO/A ESPECIALISTA SUPERVISOR/A	C	2
TÉCNICO/A ESPECIALISTA ELECTRÓNICO	C	1
AUXILIAR ADMINISTRATIVO/A	D	6
AUXILIAR BOMBERO ESPECIALISTA	D	149
BOMBERO/A RESCATADOR/A	D	8
BOMBERO/A CONDUCTOR/A	D	3
TÉCNICO/A AUXILIAR DE MANTENIMIENTO	D	2
TÉCNICO/A AUXILIAR SUMINISTROS	D	1
AUXILIAR DE BOMBERO/A	E	3
COORDINADOR/A TERRITORIAL	E	12
ORDENANZA	E	1
<b>TOTAL PERSONAL LABORAL</b>		<b>473</b>
<b>TOTAL EFECTIVOS</b>		<b>473</b>

\* C.A.D.: Contrato de Alta Dirección.

**SECCIÓN 90****CENTRO REGIONAL DE BELLAS ARTES**

<b>PROGRAMA 455F: CENTRO REGIONAL DE BELLAS ARTES</b>		
<b>PERSONAL LABORAL</b>		
<b>CATEGORÍA PROFESIONAL</b>	<b>GRUPO</b>	<b>NÚMERO DE EFECTIVOS</b>
DIRECTOR	C.A.D. *	1
A01 TITULADO/A SUPERIOR	A	3
A08 CONSERVADOR/A	A	2
B01 TITULADO/A GRADO MEDIO	B	3
C03 ENCARGADO/A	C	1
C51 ADMINISTRATIVO/A	C	1
D05 AUXILIAR ADMINISTRATIVO/A	D	2
D15 OFICIAL/A DE OFICIO	D	1
D62 VIGILANTE MONTADOR	D	4
D63 ENCARGADO/A DE DEPÓSITO Y ALMACÉN	D	1
E04 VIGILANTE	E	11
<b>TOTAL PERSONAL LABORAL</b>		<b>30</b>
<b>TOTAL EFECTIVOS</b>		<b>30</b>

\* C.A.D.: Contrato de Alta Dirección.

## SECCIÓN 92

ORQUESTA SINFÓNICA  
DEL PRINCIPADO DE ASTURIAS

<b>PROGRAMA 455D: ORQUESTA SINFÓNICA</b>		
<b>PERSONAL LABORAL</b>		
<b>CATEGORÍA PROFESIONAL</b>	<b>GRUPO</b>	<b>NÚMERO DE EFECTIVOS</b>
GERENTE	C.A.D. *	1
DIRECTOR ARTÍSTICO	C.A.D. *	1
A1 PROFESOR INSTRUMENTISTA TUTTI	A	38
A1 PROFESOR INSTRUMENTISTA CO-PRINCIPAL	A	13
A1 PROFESOR INSTRUMENTISTA PRINCIPAL	A	23
A1 PROFESOR INSTRUMENTISTA CONCERTINO	A	1
A1 PROFESOR INSTRUMENTISTA AYUDA DE CONCERTINO	A	1
B1 GESTOR	B	1
B2 ADMINISTRADOR	B	1
B3 COORDINADOR DE ACTIVIDADES	B	1
B4 ARCHIVERO	B	1
C1 INSPECTOR-REGIDOR	C	1
D1 AUXILIAR ADMINISTRATIVO	D	3
D2 AUXILIAR INTÉRPRETE	D	1
E1 ORDENANZA	E	1
<b>TOTAL PERSONAL LABORAL</b>		<b>88</b>
<b>TOTAL EFECTIVOS</b>		<b>88</b>

\* C.A.D.: Contrato de Alta Dirección.





**SECCIÓN 93**  
**CONSEJO ECONÓMICO Y SOCIAL**

<b>PROGRAMA 322E: CONSEJO ECONÓMICO Y SOCIAL</b>		
<b>ALTOS CARGOS</b>		
PRESIDENTE		1
<b>TOTAL ALTOS CARGOS</b>		<b>1</b>
<b>PERSONAL FUNCIONARIO</b>		
CUERPO O ESCALA	GRUPO	NÚMERO DE EFECTIVOS
AG01 CPO. SUP. ADMINISTRADORES	A1	1
AX01 ESC. A EXTINGUIR GRUPO A	A1	2
DG01 CPO. AUXILIAR	C2	3
DX01 ESC. A EXTINGUIR GRUPO D	C2	1
<b>TOTAL PERSONAL FUNCIONARIO</b>		<b>7</b>
<b>PERSONAL LABORAL</b>		
CATEGORÍA PROFESIONAL	GRUPO	NÚMERO DE EFECTIVOS
A01 TITULADO/A SUPERIOR	A	1
E05 ORDENANZA	E	1
<b>TOTAL PERSONAL LABORAL</b>		<b>2</b>
<b>TOTAL EFECTIVOS</b>		<b>10</b>

**SECCION 94**  
**CONSEJO DE LA JUVENTUD**

<b>PROGRAMA 323C: CONSEJO DE LA JUVENTUD</b>		
<b>PERSONAL LABORAL</b>		
<b>CATEGORÍA PROFESIONAL</b>	<b>GRUPO</b>	<b>NÚMERO DE EFECTIVOS</b>
B01 TITULADO/A GRADO MEDIO	B	3
C51 ADMINISTRATIVO/A	C	1
D05 AUXILIAR ADMINISTRATIVO/A	D	1
<b>TOTAL PERSONAL LABORAL</b>		<b>5</b>
<b>TOTAL EFECTIVOS</b>		<b>5</b>

**SECCIÓN 95**  
**COMISIÓN REGIONAL**  
**DEL BANCO DE TIERRAS**

<b>PROGRAMA 712E: BANCO DE TIERRAS</b>		
<b>ALTOS CARGOS</b>		
DIRECTOR/A		1
<b>TOTAL ALTOS CARGOS</b>		<b>1</b>
<b>PERSONAL FUNCIONARIO</b>		
CUERPO O ESCALA	GRUPO	NÚMERO DE EFECTIVOS
AG01 CUERPO SUPERIOR ADMINISTRADORES	A1	1
BE05 INGENIERO TÉCNICO AGRÍCOLA	A2	3
CG01 CPO. ADMINISTRATIVO	C1	1
CE01 ESCALA DELINEANTES	C1	1
DG01 CUERPO AUXILIAR	C2	1
<b>TOTAL PERSONAL FUNCIONARIO</b>		<b>7</b>
<b>PERSONAL LABORAL</b>		
CATEGORÍA PROFESIONAL	GRUPO	NÚMERO DE EFECTIVOS
C03 ENCARGADO/A	C	1
C58 CAPATAZ	C	1
<b>TOTAL PERSONAL LABORAL</b>		<b>2</b>
<b>TOTAL EFECTIVOS</b>		<b>10</b>

**SECCIÓN 96**  
**ESTABLECIMIENTOS RESIDENCIALES**  
**PARA ANCIANOS DE ASTURIAS**

<b>PROGRAMA 313J: RECURSOS DE ALOJAMIENTO</b>		
<b>ALTOS CARGOS</b>		
DIRECTOR-GERENTE		1
<b>TOTAL ALTOS CARGOS</b>		<b>1</b>
<b>PERSONAL FUNCIONARIO</b>		
CUERPO O ESCALA	GRUPO	NÚMERO DE EFECTIVOS
AG01 CPO. SUP. ADMINISTRADORES	A1	4
BE12 ESC. ASISTENTES SOCIALES	A2	3
BG01 CPO. GESTIÓN	A2	4
CG01 CPO. ADMINISTRATIVO	C1	6
DG01 CPO. AUXILIAR	C2	19
DX01 ESC. A EXTINGUIR GRUPO D	C2	13
EG01 CPO. SUBALTERNOS	A. PROF.	2
EX01 ESC. A EXTINGUIR GRUPO E	A. PROF.	3
<b>TOTAL PERSONAL FUNCIONARIO</b>		<b>54</b>
<b>PERSONAL LABORAL</b>		
CATEGORÍA PROFESIONAL	GRUPO	NÚMERO DE EFECTIVOS
A01 TITULADO/A SUPERIOR	A	19
B01 TITULADO/A GRADO MEDIO	B	191
C02 ANIMADOR/A CULTURAL	C	1
C03 ENCARGADO/A	C	7
C51 ADMINISTRATIVO/A	C	11
C70 TÉCNICO/A AUXILIAR DE INFORMÁTICA Y/O COMUNICACIÓN	C	1
C833 JEFE/A DE COCINA A EXTINGUIR	C	2
D05 AUXILIAR ADMINISTRATIVO/A	D	13
D07 CONDUCTOR/A	D	1
D13 AUXILIAR ENFERMERÍA	D	868
D14 COCINERO/A	D	23
D15 OFICIAL/A DE OFICIO	D	1
D22 COCINERO/A AYUDANTE	D	25
D23 OFICIAL/A DE MANTENIMIENTO	D	8
D24 OFICIAL/A DE OFICIO ALMACENERO	D	3
D58 SUBGOBERNANTE/A	D	5
E05 ORDENANZA	E	33
E07 OPERARIO/A DE SERVICIOS	E	137
<b>TOTAL PERSONAL LABORAL</b>		<b>1.349</b>
<b>TOTAL EFECTIVOS</b>		<b>1.404</b>



**SECCIÓN 97  
SERVICIO DE SALUD DEL PRINCIPADO DE ASTURIAS  
PROGRAMA 412B, ASISTENCIA SANITARIA**

## RESUMEN POR ÁREAS

Hoja nº 1

CATEGORÍA/PUESTO	GR.	SERV CENT	ÁREA I	ÁREA II	ÁREA III	ÁREA IV	ÁREA V	ÁREA VI	ÁREA VII	ÁREA VIII	TOTAL
DIRECCIÓN GERENCIA		1									1
SECRETARÍA GENERAL		1									1
DIRECCIÓN DE ATENCIÓN Y EVALUACIÓN SANITARIA		1									1
SUBDIRECCIÓN DE ORGANIZACIÓN DE SERVICIOS SANITARIOS		1									1
DIRECCIÓN DE PROFESIONALES		1									1
SUBDIRECCIÓN DE PROFESIONALES		1									1
DIRECCIÓN ECONÓMICA-FINANCIERA Y DE INFRAESTRUCTURAS		1									1
SUBDIRECCIÓN DE GESTIÓN		1									1
SUBDIRECCIÓN DE INFRAESTRUCTURAS Y SERVICIOS SANITARIOS		1									1
COORDINACIÓN NIVEL I (*)		5									5
COORDINACIÓN NIVEL II (**)		1									1
COORDINACIÓN NIVEL III (***)		1									1
COORDINACIÓN NIVEL IV (****)		2									2
COORDINACIÓN NIVEL V (*****)		1									1
GERENTE CAT. 1	A					1					1
GERENTE CAT. 2	A			1			1				2
GERENTE CAT. 3	A		1	1				1	1	1	5
DIRECTOR ATENC. SANIT. SALUD PÚBL. CAT. 1	A					1					1
DIRECTOR ATENC. SANIT. SALUD PÚBL. CAT. 2	A				1		1				2
DIRECTOR ATENC. SANIT. SALUD PÚBL. CAT. 3	A		1	1				1	1	1	5
DIRECTOR ECONÓMICO Y DE PROFESIONALES CAT. 1	A/B					1					1
DIRECTOR ECONÓMICO Y DE PROFESIONALES CAT. 2	A/B				1		1				2
DIRECTOR ECONÓMICO Y DE PROFESIONALES CAT. 3	A/B		1	1				1	1	1	5
SUBDIR. ATENC. SANIT. Y SALUD PÚBL. CAT. 1	A					3					3
SUBDIR. ATENC. SANIT. Y SALUD PÚBL. CAT. 2	A				1		1				2
SUBDIR. ATENC. SANIT. Y SALUD PÚBL. CAT. 3	A		1	1				1			3
SUBDIRECTOR ECONÓMICO Y DE RECURSOS HUMANOS CAT. 1	A/B					3					3
SUBDIRECTOR ECONÓMICO Y DE RECURSOS HUMANOS CAT. 2	A/B						2				2
DIRECTOR GESTIÓN CUIDADOS Y ENFERMERÍA CAT. 1	B					1					1
DIRECTOR GESTIÓN CUIDADOS Y ENFERMERÍA CAT. 2	B				1		1				2
DIRECTOR GESTIÓN CUIDADOS Y ENFERMERÍA CAT. 3	B		1	1				1	1	1	5
SUBDIRECTOR GESTIÓN CUIDADOS Y ENFERMERÍA CAT. 1	B					3					3
SUBDIRECTOR GESTIÓN CUIDADOS Y ENFERMERÍA CAT. 2	B				1		1				2
DIRECTOR DE HOSPITAL CAT. 1	A					1					1
DIRECTOR DE HOSPITAL CAT. 2	A				1		1				2
DIRECTOR DE HOSPITAL CAT. 3	A								1	1	2
CUERPO SUPERIOR DE ADMINISTRADORES	A1	12									12
ESCALA INSPECTORES PRESTACIONES SANITARIAS	A1	22									22
ESCALA MÉDICOS	A1	3									3
MÉDICO DE FAMILIA (APD)	A1		1			4		3	2	1	11
ESCALA A EXTINGUIR GRUPO A	A1	6									6
ADJUNTO/F.E.A.	A		88	66	248	845	411	29	139	166	1.992
BIBLIOTECARIA	A					1	1				2
COORDINADOR DE EQUIPOS AT. PRIMARIA	A		1		2	2	1	1	1	2	10
COORDINADOR INFORMÁTICA	A					1					1
FACULTATIVO DE CUPO	A					17	9				26
FARMACÉUTICO/A	A		1	1	1	1	1	1	1	1	8
GRUPO TÉCNICO DE LA FUNCIÓN ADMINISTRATIVA	A	25	3	3	6	25	9	4	2	1	78
INGENIEROS SUPERIORES	A				1	7	1		1		10
JEFE DE SECCIÓN C/O	A				6	6	3		1	2	18
JEFE DE SERVICIO C/O	A					4	2		1		7
JEFE/A SECCIÓN MÉDICO	A					4					4
JEFE/A SERVICIO MÉDICO	A					4					4
MÉDICO	A							53			53
MÉDICO ADJUNTO PSIQUIATRÍA	A			2	1	2	1				6

**SECCIÓN 97**  
**SERVICIO DE SALUD DEL PRINCIPADO DE ASTURIAS**  
**PROGRAMA 412B, ASISTENCIA SANITARIA**

## RESUMEN POR ÁREAS

Hoja n° 2

CATEGORÍA/PUERTO	GR.	SERV CENT	ÁREA I	ÁREA II	ÁREA III	ÁREA IV	ÁREA V	ÁREA VI	ÁREA VII	ÁREA VIII	TOTAL
MÉDICO DE FAMILIA	A		54	37	119	237	188	52	60	63	810
MÉDICO DE URGENCIA DE ATENC. PRIMARIA	A	41			6	14	19		4	9	93
ODONTOESTOMATÓLOGO	A		2	1	4	11	9	3	3	3	36
PEDIATRA	A		6	5	20	41	30	7	10	9	128
PERSONAL TÉCNICO TITULADO SUPERIOR	A	5			3	15	2			2	27
PSICÓLOGO/A	A							1			1
TÉCNICO DE SALUD PÚBLICA	A		1	1	1	2	4	1	1	1	12
TITULADO SUPERIOR	A	4				1		7			12
JEFE/A SECCIÓN ADMINISTRATIVA	A/B					4					4
A.T.S./D.U.E. (APD)	A2			2	1	7		1			11
CUERPO GESTIÓN	A2	7									7
ESC. SUBINSPECTORES PRESTAC. SANITARIAS	A2	13									13
ESCALA ASISTENTES SOCIALES	A2					1			1		2
ESCALA DIPLOMADOS EN ENFERMERÍA	A2	6				13					19
ESCALA GESTIÓN DE FINANZAS	A2	1									1
ESCALA A EXTINGUIR GRUPO B	A2	9									9
ENFERMERO/A	B		174	126	488	1.651	680	86	243	304	3.752
A.T.S./D.U.E.	B					13					13
A.T.S./D.U.E. (ANTIGUO SISTEMA)	B						1		1		2
A.T.S. DE URGENCIA DE ATENCIÓN PRIMARIA	B	31			6	11	18		4	9	79
ANALISTA PROGRAMADOR	B							2			2
ASISTENTE SOCIAL	B					2	1	1			4
COORDINADOR/RESPONSABLE EQUIPOS DE ENFERMERÍA	B							1			1
DIPLOMADO TERAPIA OCUPACIONAL	B				1	1	1				3
DIPLOMADO UNIVERSITARIO EN ENFERMERÍA	B							77			77
DIRECTORA DE PROGRAMAS	B					1					1
ENFERMERO/A.T.S./D.U.E.	B				4	7	9	3		1	24
FISIOTERAPEUTA	B		7	8	17	66	37	8	9	10	162
GRUPO GESTIÓN DE LA FUNCIÓN ADMINISTRATIVA	B	25	7	2	9	34	16	3	5	10	111
INGENIEROS TÉCNICOS	B		1	1		8	1		1	1	13
JEFE DE LIMPIEZA	B					1					1
JEFE/A SECCIÓN	B					1					1
MAESTROS INDUSTRIALES	B				1		2		1		4
MATRONA	B		6	6	14	34	26	2	9	8	105
PERSONAL TÉCNICO DE GRADO MEDIO	B	5	1	1	1	7	1		4	1	21
PROF. DE LOGOPEDIA Y LOGOFONÍA	B					6	2				8
PROFESOR DE E.G.B.	B					1					1
RESPONSABLE ENFERMERÍA DE E.A.P.	B					1					1
SUPERVISOR/A DE ÁREA FUNCIONAL	B					2					2
SUPERVISOR/A DE UNIDAD	B					39					39
TERAPEUTA OCUPACIONAL	B		2			8	2	1			13
TITULADO GRADO MEDIO	B	1									1
TITULADO MEDIO	B							3			3
TRABAJADOR SOCIAL	B		5	4	9	24	11	3	4	4	64
CUERPO ADMINISTRATIVO	C1	19									19
ESCALA A EXTINGUIR GRUPO C	C1	3									3
ADMINISTRATIVO	C	8			1	6		4		2	21
AUXILIAR SANIT. ESP. PSIQUIATRÍA (ASEP)	C		1		4	29	7	1	3	3	48
COCINEROS	C					23	7			5	35
CONTROLADOR DE SUMINISTROS	C									1	1
ENCARGADO	C	1									1
GRUPO ADMINISTRATIVO DE LA FUNCIÓN ADMINISTRATIVA	C	10	14	12	31	120	47	3	18	20	275
HIGIENISTA DENTAL	C		2	1	2	10	3	2	2	2	24
JEFE COCINA	C					1					1
JEFE DE NEGOCIADO	C					3					3



**SECCIÓN 97**  
**SERVICIO DE SALUD DEL PRINCIPADO DE ASTURIAS**  
**PROGRAMA 412B, ASISTENCIA SANITARIA**

## RESUMEN POR ÁREAS

Hoja nº 3

CATEGORÍA/PUESTO	GR.	SERV CENT	ÁREA I	ÁREA II	ÁREA III	ÁREA IV	ÁREA V	ÁREA VI	ÁREA VII	ÁREA VIII	TOTAL
JEFE UNIDAD	C					3					3
JEFES DE TALLER	C				5	9				2	16
MONITOR TERAPIA OCUPACIONAL	C				1	6	2			2	11
OFICIAL ADMINISTRATIVO	C					34					34
PERSONAL TÉCNICO NO TITULADO	C	5	1	1	2	3	1				13
TÉCNICO AUX. DE INFORMÁTICA Y/O COMUNIC.	C	1									1
TÉCNICO EN ORTOPEDIA	C					3					3
TÉCNICO ESPECIALISTA	C					39					39
TÉCNICO ESPECIALISTA ANATOMÍA PATOLÓGICA	C		2	3	5	17	6	2	2	4	41
TÉCNICO ESPECIALISTA LABORATORIO	C		11	12	26	101	42	3	13	18	226
TÉCNICO ESPECIALISTA MEDICINA NUCLEAR	C					10					10
TÉCNICO ESPECIALISTA RADIODIAGNÓSTICO	C		9	9	22	102	42	2	16	16	218
TÉCNICO ESPECIALISTA RADIOTERAPIA	C					21					21
TÉCNICO LABORATORIO/TÉCNICO RADIODIAG.	C							17			17
TÉCNICO MANTENIMIENTO	C							1			1
CUERPO AUXILIAR	C2	93				1	2				96
ALBAÑILES	D					8	2		1		11
AUXILIAR ADMINISTRATIVO	D	7			1	1	5	24	2		40
AUXILIAR DE ENFERMERÍA	D		82	62	278	1.124	367	72	129	161	2.275
AUXILIAR DE ENFERMERÍA (ANT. SISTEMA)	D		2				2				4
AUXILIAR DE FARMACIA	D					1					1
AUXILIAR ESPECIALISTA	D					5					5
AUXILIAR SANITARIO	D					20					20
CALEFACTORES	D					16	5		4	3	28
CARPINTEROS	D				1	4	1			1	7
CONDUCTOR	D	1				5				2	8
COSTURERA	D		1	1	3	7	3			3	18
ELECTRICISTAS	D				11	29	11		8	6	65
FONTANEROS	D				2	13	7		2	3	27
FOTÓGRAFOS	D					3					3
GOBERNANTAS	D				1	4	2			2	9
GRUPO AUXILIAR ADMINISTRATIVO DE LA FUNC. ADMINIST.	D	17	58	44	190	400	229	32	90	101	1.161
JARDINEROS	D					2					2
JEFE PERSONAL SUBALTERNO	D					2					2
MECÁNICOS	D				9	28	10		4	5	56
MONITOR	D					5					5
MONITOR OCUPACIONAL	D					1					1
OFICIAL DE OFICIO	D	2				1					3
OFICIAL DE OFICIO ALMACENERO/A	D	1									1
OPERADOR MÁQ. IMPRE. Y REPROD.	D									1	1
PELUQUERO	D		1		1	2	1			1	6
PINTORES	D					6	2				8
SANITARIO	D					9					9
TELEFONISTA	D		3	3	6	17	7		5	6	47
CUERPO SUBALTERNOS	AGR.P.	1				4					5
AYUDANTE COCINA	E					3					3
AYUDANTE DE OFICIO	E					1					1
AYUDANTE MAQUINISTA	E					1					1
CELADOR	E		36	33	132	359	183	26	71	89	929
LAVANDERA	E				7	29	10			1	47
LIMPIADORA	E					15		1			16
MOZO ALMACÉN	E					1					1
OPERARIO DE SERVICIOS	E	2				2					4
ORDENANZA	E	13				1					14
PEONES	E				1	18				2	21
PINCHES	E		2	2	2	192	47		8	28	281
PLANCHADORA	E				4	38	21			1	64
		419	590	454	1.724	6.119	2.582	548	891	1.104	14.431

**SECCIÓN 97**  
**SERVICIO DE SALUD DEL PRINCIPADO DE ASTURIAS**  
**PROGRAMA 412B, ASISTENCIA SANITARIA**

**RESUMEN POR COLECTIVOS**

*Hoja nº 1*

CATEGORÍA/PUESTO	GR.	FUN	LAB	ESTAT	P.DIR	TOTAL
DIRECCIÓN GERENCIA					1	1
SECRETARÍA GENERAL					1	1
DIRECCIÓN DE ATENCIÓN Y EVALUACIÓN SANITARIA					1	1
SUBDIRECCIÓN DE ORGANIZACIÓN DE SERVICIOS SANITARIOS					1	1
DIRECCIÓN DE PROFESIONALES					1	1
SUBDIRECCIÓN DE PROFESIONALES					1	1
DIRECCIÓN ECONÓMICA-FINANCIERA Y DE INFRAESTRUCTURAS					1	1
SUBDIRECCIÓN DE GESTIÓN					1	1
SUBDIRECCIÓN DE INFRAESTRUCTURAS Y SERVICIOS SANITARIOS					1	1
COORDINACIÓN NIVEL I (*)					5	5
COORDINACIÓN NIVEL II (**)					1	1
COORDINACIÓN NIVEL III (***)					1	1
COORDINACIÓN NIVEL IV (****)					2	2
COORDINACIÓN NIVEL V (*****)					1	1
GERENTE CAT. 1	A				1	1
GERENTE CAT. 2	A				2	2
GERENTE CAT. 3	A				5	5
DIRECTOR ATENC. SANIT. SALUD PÚBL. CAT. 1	A				1	1
DIRECTOR ATENC. SANIT. SALUD PÚBL. CAT. 2	A				2	2
DIRECTOR ATENC. SANIT. SALUD PÚBL. CAT. 3	A				5	5
DIRECTOR ECONÓMICO Y DE PROFESIONALES CAT. 1	A/B				1	1
DIRECTOR ECONÓMICO Y DE PROFESIONALES CAT. 2	A/B				2	2
DIRECTOR ECONÓMICO Y DE PROFESIONALES CAT. 3	A/B				5	5
SUBDIR. ATENC. SANIT. Y SALUD PÚBL. CAT. 1	A				3	3
SUBDIR. ATENC. SANIT. Y SALUD PÚBL. CAT. 2	A				2	2
SUBDIR. ATENC. SANIT. Y SALUD PÚBL. CAT. 3	A				3	3
SUBDIRECTOR ECONÓMICO Y DE RECURSOS HUMANOS CAT. 1	A/B				3	3
SUBDIRECTOR ECONÓMICO Y DE RECURSOS HUMANOS CAT. 2	A/B				2	2
DIRECTOR GESTIÓN CUIDADOS Y ENFERMERÍA CAT. 1	B				1	1
DIRECTOR GESTIÓN CUIDADOS Y ENFERMERÍA CAT. 2	B				2	2
DIRECTOR GESTIÓN CUIDADOS Y ENFERMERÍA CAT. 3	B				5	5
SUBDIRECTOR GESTIÓN CUIDADOS Y ENFERMERÍA CAT. 1	B				3	3
SUBDIRECTOR GESTIÓN CUIDADOS Y ENFERMERÍA CAT. 2	B				2	2
DIRECTOR DE HOSPITAL CAT. 1	A				1	1
DIRECTOR DE HOSPITAL CAT. 2	A				2	2
DIRECTOR DE HOSPITAL CAT. 3	A				2	2
CUERPO SUPERIOR DE ADMINISTRADORES	A1	12				12
ESCALA INSPECTORES PRESTACIONES SANITARIAS	A1	22				22
ESCALA MÉDICOS	A1	3				3
MÉDICO DE FAMILIA (APD)	A1	11				11
ESCALA A EXTINGUIR GRUPO A	A1	6				6
ADJUNTO/F.E.A.	A		11	1.981		1.992
BIBLIOTECARIA	A			2		2
COORDINADOR DE EQUIPOS AT. PRIMARIA	A			10		10
COORDINADOR INFORMÁTICA	A		1			1



**SECCIÓN 97**  
**SERVICIO DE SALUD DEL PRINCIPADO DE ASTURIAS**  
**PROGRAMA 412B, ASISTENCIA SANITARIA**

**RESUMEN POR COLECTIVOS**

Hoja nº 2

CATEGORÍA/PUESTO	GR.	FUN	LAB	ESTAT	P.DIR	TOTAL
FACULTATIVO DE CUPO	A			26		26
FARMACÉUTICO/A	A			8		8
GRUPO TÉCNICO DE LA FUNCIÓN ADMINISTRATIVA	A			78		78
INGENIEROS SUPERIORES	A			10		10
JEFE DE SECCIÓN C/O	A			18		18
JEFE DE SERVICIO C/O	A			7		7
JEFE/A SECCIÓN MÉDICO	A		4			4
JEFE/A SERVICIO MÉDICO	A		4			4
MÉDICO	A		53			53
MÉDICO ADJUNTO PSIQUIATRÍA	A		6			6
MÉDICO DE FAMILIA	A			810		810
MÉDICO DE URGENCIA DE ATENC. PRIMARIA	A			93		93
ODONTOESTOMATÓLOGO	A			36		36
PEDIATRA	A			128		128
PERSONAL TÉCNICO TITULADO SUPERIOR	A			27		27
PSICÓLOGO/A	A		1			1
TÉCNICO DE SALUD PÚBLICA	A			12		12
TITULADO SUPERIOR	A		12			12
JEFE/A SECCIÓN ADMINISTRATIVA	A/B		4			4
A.T.S./D.U.E. (APD)	A2	11				11
CUERPO GESTIÓN	A2	7				7
ESC. SUBINSPECTORES PRESTAC. SANITARIAS	A2	13				13
ESCALA ASISTENTES SOCIALES	A2	2				2
ESCALA DIPLOMADOS EN ENFERMERÍA	A2	19				19
ESCALA GESTIÓN DE FINANZAS	A2	1				1
ESCALA A EXTINGUIR GRUPO B	A2	9				9
ENFERMERO/A	B			3.752		3.752
A.T.S./D.U.E.	B		13			13
A.T.S./D.U.E. (ANTIGUO SISTEMA)	B			2		2
A.T.S. DE URGENCIA DE ATENCIÓN PRIMARIA	B			79		79
ANALISTA PROGRAMADOR	B		2			2
ASISTENTE SOCIAL	B		4			4
COORDINADOR/RESPONSABLE EQUIPOS DE ENFERMERÍA	B			1		1
DIPLOMADO TERAPIA OCUPACIONAL	B		3			3
DIPLOMADO UNIVERSITARIO EN ENFERMERÍA	B		77			77
DIRECTORA DE PROGRAMAS	B		1			1
ENFERMERO/A.T.S./D.U.E.	B		24			24
FISIOTERAPEUTA	B			162		162
GRUPO GESTIÓN DE LA FUNCIÓN ADMINISTRATIVA	B			111		111
INGENIEROS TÉCNICOS	B			13		13
JEFE DE LIMPIEZA	B		1			1
JEFE/A SECCIÓN	B		1			1
MAESTROS INDUSTRIALES	B			4		4
MATRONA	B		2	103		105
PERSONAL TÉCNICO DE GRADO MEDIO	B			21		21

**SECCIÓN 97**  
**SERVICIO DE SALUD DEL PRINCIPADO DE ASTURIAS**  
**PROGRAMA 412B, ASISTENCIA SANITARIA**

**RESUMEN POR COLECTIVOS**

*Hoja nº 3*

CATEGORÍA/PUESTO	GR.	FUN	LAB	ESTAT	P.DIR	TOTAL
PROF. DE LOGOPEDIA Y LOGOFONÍA	B			8		8
PROFESOR DE E.G.B.	B			1		1
RESPONSABLE ENFERMERÍA DE E.A.P.	B			1		1
SUPERVISOR/A DE ÁREA FUNCIONAL	B		1	1		2
SUPERVISOR/A DE UNIDAD	B		7	32		39
TERAPEUTA OCUPACIONAL	B			13		13
TITULADO GRADO MEDIO	B		1			1
TITULADO MEDIO	B		3			3
TRABAJADOR SOCIAL	B		2	62		64
CUERPO ADMINISTRATIVO	C1	19				19
ESCALA A EXTINGUIR GRUPO C	C1	3				3
ADMINISTRATIVO	C		21			21
AUXILIAR SANIT. ESP. PSIQUIATRÍA (ASEP)	C		45	3		48
COCCINEROS	C			35		35
CONTROLADOR DE SUMINISTROS	C			1		1
ENCARGADO	C		1			1
GRUPO ADMINISTRATIVO DE LA FUNCIÓN ADMINISTRATIVA	C			275		275
HIGIENISTA DENTAL	C			24		24
JEFE COCINA	C		1			1
JEFE DE NEGOCIADO	C		3			3
JEFE UNIDAD	C		3			3
JEFES DE TALLER	C		1	15		16
MONITOR TERAPIA OCUPACIONAL	C		11			11
OFICIAL ADMINISTRATIVO	C		34			34
PERSONAL TÉCNICO NO TITULADO	C			13		13
TÉCNICO AUX. DE INFORMÁTICA Y/O COMUNIC.	C		1			1
TÉCNICO EN ORTOPEDIA	C			3		3
TÉCNICO ESPECIALISTA	C		39			39
TÉCNICO ESPECIALISTA ANATOMÍA PATOLÓGICA	C			41		41
TÉCNICO ESPECIALISTA LABORATORIO	C			226		226
TÉCNICO ESPECIALISTA MEDICINA NUCLEAR	C			10		10
TÉCNICO ESPECIALISTA RADIODIAGNÓSTICO	C			218		218
TÉCNICO ESPECIALISTA RADIOTERAPIA	C			21		21
TÉCNICO LABORATORIO/TÉCNICO RADIODIAG.	C		17			17
TÉCNICO MANTENIMIENTO	C		1			1
CUERPO AUXILIAR	C2	96				96
ALBAÑILES	D			11		11
AUXILIAR ADMINISTRATIVO	D		40			40
AUXILIAR DE ENFERMERÍA	D		117	2.158		2.275
AUXILIAR DE ENFERMERÍA (ANT. SISTEMA)	D			4		4
AUXILIAR DE FARMACIA	D		1			1



**SECCIÓN 97**  
**SERVICIO DE SALUD DEL PRINCIPADO DE ASTURIAS**  
**PROGRAMA 412B, ASISTENCIA SANITARIA**

**RESUMEN POR COLECTIVOS**

*Hoja nº 4*

CATEGORÍA/PUESTO	GR.	FUN	LAB	ESTAT	P.DIR	TOTAL
AUXILIAR ESPECIALISTA	D		5			5
AUXILIAR SANITARIO	D		20			20
CALEFACTORES	D			28		28
CARPINTEROS	D			7		7
CONDUCTOR	D		2	6		8
COSTURERA	D			18		18
ELECTRICISTAS	D		1	64		65
FONTANEROS	D			27		27
FOTÓGRAFOS	D		1	2		3
GOBERNANTAS	D			9		9
GRUPO AUXILIAR ADMINISTRATIVO DE LA FUNC. ADMINIST.	D			1.161		1.161
JARDINEROS	D			2		2
JEFE PERSONAL SUBALTERNO	D			2		2
MECÁNICOS	D		1	55		56
MONITOR	D			5		5
MONITOR OCUPACIONAL	D		1			1
OFICIAL DE OFICIO	D		3			3
OFICIAL DE OFICIO ALMACENERO/A	D		1			1
OPERADOR MÁQ. IMPRE. Y REPROD.	D			1		1
PELUQUERO	D			6		6
PINTORES	D			8		8
SANITARIO	D		9			9
TELEFONISTA	D			47		47
CUERPO SUBALTERNOS	AGR.P.	5				5
AYUDANTE COCINA	E		3			3
AYUDANTE DE OFICIO	E		1			1
AYUDANTE MAQUINISTA	E		1			1
CELADOR	E		11	918		929
LAVANDERA	E		1	46		47
LIMPIADORA	E		13	3		16
MOZO ALMACÉN	E		1			1
OPERARIO DE SERVICIOS	E		4			4
ORDENANZA	E		14			14
PEONES	E		5	16		21
PINCHES	E		7	274		281
PLANCHADORA	E			64		64
		239	679	13.439	74	14.431

## SECCIÓN 97

**SERVICIO DE SALUD DEL PRINCIPADO DE ASTURIAS  
PROGRAMA 412B, ASISTENCIA SANITARIA  
SERVICIOS CENTRALES**

CATEGORÍA/PUESTO	GR.	FUN	LAB	ESTAT	P.DIR	TOTAL
DIRECCIÓN GERENCIA					1	1
SECRETARÍA GENERAL					1	1
DIRECCIÓN DE ATENCIÓN Y EVALUACIÓN SANITARIA					1	1
SUBDIRECCIÓN DE ORGANIZACIÓN DE SERVICIOS SANITARIOS					1	1
DIRECCIÓN DE PROFESIONALES					1	1
SUBDIRECCIÓN DE PROFESIONALES					1	1
DIRECCIÓN ECONÓMICA-FINANCIERA Y DE INFRAESTRUCTURAS					1	1
SUBDIRECCIÓN DE GESTIÓN					1	1
SUBDIRECCIÓN DE INFRAESTRUCTURAS Y SERVICIOS SANITARIOS					1	1
COORDINACIÓN NIVEL I (*)					5	5
COORDINACIÓN NIVEL II (**)					1	1
COORDINACIÓN NIVEL III (***)					1	1
COORDINACIÓN NIVEL IV (****)					2	2
COORDINACIÓN NIVEL V (*****)					1	1
CUERPO SUPERIOR DE ADMINISTRADORES	A1	12				12
ESCALA INSPECTORES PRESTACIONES SANITARIAS	A1	22				22
ESCALA MÉDICOS	A1	3				3
ESCALA A EXTINGUIR GRUPO A	A1	6				6
GRUPO TÉCNICO DE LA FUNCIÓN ADMINISTRATIVA	A			25		25
MÉDICO DE URGENCIA DE ATENC. PRIMARIA	A			41		41
PERSONAL TÉCNICO TITULADO SUPERIOR	A			5		5
TITULADO SUPERIOR	A		4			4
CUERPO GESTIÓN	A2	7				7
ESC. SUBINSPECTORES PRESTAC. SANITARIAS	A2	13				13
ESCALA DIPLOMADOS EN ENFERMERÍA	A2	6				6
ESCALA GESTIÓN DE FINANZAS	A2	1				1
ESCALA A EXTINGUIR GRUPO B	A2	9				9
A.T.S. DE URGENCIA DE ATENCIÓN PRIMARIA	B			31		31
GRUPO GESTIÓN DE LA FUNCIÓN ADMINISTRATIVA	B			25		25
PERSONAL TÉCNICO DE GRADO MEDIO	B			5		5
TITULADO GRADO MEDIO	B		1			1
CUERPO ADMINISTRATIVO	C1	19				19
ESCALA A EXTINGUIR GRUPO C	C1	3				3
ADMINISTRATIVO	C		8			8
ENCARGADO	C		1			1
GRUPO ADMINISTRATIVO DE LA FUNCIÓN ADMINISTRATIVA	C			10		10
PERSONAL TÉCNICO NO TITULADO	C			5		5
TÉCNICO AUX. DE INFORMÁTICA Y/O COMUNIC.	C		1			1
CUERPO AUXILIAR	C2	93				93
AUXILIAR ADMINISTRATIVO	D		7			7
CONDUCTOR	D		1			1
GRUPO AUXILIAR ADMINISTRATIVO DE LA FUNCIÓN ADMINISTRATIVA	D			17		17
OFICIAL DE OFICIO	D		2			2
OFICIAL DE OFICIO ALMACENERO/A	D		1			1
CUERPO SUBALTERNOS	AGR.P.	1				1
OPERARIO DE SERVICIOS	E		2			2
ORDENANZA	E		13			13
		<b>195</b>	<b>41</b>	<b>164</b>	<b>19</b>	<b>419</b>

(\*) Coordinador Gestión de Recursos, Coordinador de Gestión Asistencial, Coordinador de Gestión de Personal, Coordinador Económico-Administrativo Urgencias y Emergencias, Coordinador Infraestructuras.

(\*\*) Coordinador Servicios Informáticos.

(\*\*\*) Coordinador Enfermería de Atención Primaria y Especializada.

(\*\*\*\*) Coordinador Enfermería de Salud Mental, Coordinador Enfermería SAMU.

(\*\*\*\*\*) Coordinador Informático de Tarjeta Sanitaria.

## SECCIÓN 97

**SERVICIO DE SALUD DEL PRINCIPADO DE ASTURIAS  
PROGRAMA 412B, ASISTENCIA SANITARIA**
**ÁREA I JARRIO**

CATEGORÍA/PUESTO	GR.	FUN	LAB	ESTAT	P.DIR	TOTAL
GERENTE CAT. 3	A				1	1
DIRECTOR ATENC. SANIT. SALUD PÚBL. CAT. 3	A				1	1
DIRECTOR ECONÓMICO Y DE PROFESIONALES CAT. 3	A/B				1	1
SUBDIR. ATENC. SANIT. Y SALUD PÚBL. CAT. 3	A				1	1
DIRECTOR GESTIÓN CUIDADOS Y ENFERMERÍA CAT. 3	B				1	1
MÉDICO DE FAMILIA (APD)	A1	1				1
ADJUNTO/F.E.A.	A			88		88
COORDINADOR DE EQUIPOS AT. PRIMARIA	A			1		1
FARMACÉUTICO/A	A			1		1
GRUPO TÉCNICO DE LA FUNCIÓN ADMINISTRATIVA	A			3		3
MÉDICO DE FAMILIA	A			54		54
ODONTOESTOMATÓLOGO	A			2		2
PEDIATRA	A			6		6
TÉCNICO DE SALUD PÚBLICA	A			1		1
ENFERMERO/A	B			174		174
FISIOTERAPEUTA	B			7		7
GRUPO GESTIÓN DE LA FUNCIÓN ADMINISTRATIVA	B			7		7
INGENIEROS TÉCNICOS	B			1		1
MATRONA	B			6		6
PERSONAL TÉCNICO DE GRADO MEDIO	B			1		1
TERAPEUTA OCUPACIONAL	B			2		2
TRABAJADOR SOCIAL	B			5		5
AUXILIAR SANIT. ESP. PSIQUIATRÍA (ASEP)	C		1			1
GRUPO ADMINISTRATIVO DE LA FUNCIÓN ADMINISTRATIVA	C			14		14
HIGIENISTA DENTAL	C			2		2
PERSONAL TÉCNICO NO TITULADO	C			1		1
TÉCNICO ESPECIALISTA ANATOMÍA PATOLÓGICA	C			2		2
TÉCNICO ESPECIALISTA LABORATORIO	C			11		11
TÉCNICO ESPECIALISTA RADIODIAGNÓSTICO	C			9		9
AUXILIAR DE ENFERMERÍA	D			82		82
AUXILIAR DE ENFERMERÍA (ANT. SISTEMA)	D			2		2
COSTURERA	D			1		1
GRUPO AUXILIAR ADMINISTRATIVO DE LA FUNCIÓN ADMINISTRATIVA	D			58		58
PELUQUERO	D			1		1
TELEFONISTA	D			3		3
CELADOR	E			36		36
PINCHES	E			2		2
		<b>1</b>	<b>1</b>	<b>583</b>	<b>5</b>	<b>590</b>

## SECCIÓN 97

SERVICIO DE SALUD DEL PRINCIPADO DE ASTURIAS  
PROGRAMA 412B, ASISTENCIA SANITARIA

## ÁREA II CANGAS DEL NARCEA

CATEGORÍA/PUESTO	GR.	FUN	LAB	ESTAT	P.DIR	TOTAL
GERENTE CAT. 3	A				1	1
DIRECTOR ATENC. SANIT. SALUD PÚBL. CAT. 3	A				1	1
DIRECTOR ECONÓMICO Y DE PROFESIONALES CAT. 3	A/B				1	1
SUBDIR. ATENC. SANIT. Y SALUD PÚBL. CAT. 3	A				1	1
DIRECTOR GESTIÓN CUIDADOS Y ENFERMERÍA CAT. 3	B				1	1
ADJUNTO/F.E.A.	A			66		66
FARMACÉUTICO/A	A			1		1
GRUPO TÉCNICO DE LA FUNCIÓN ADMINISTRATIVA	A			3		3
MÉDICO ADJUNTO PSIQUIATRÍA	A		2			2
MÉDICO DE FAMILIA	A			37		37
ODONTOESTOMATÓLOGO	A			1		1
PEDIATRA	A			5		5
TÉCNICO DE SALUD PÚBLICA	A			1		1
A.T.S./D.U.E. (APD)	A2	2				2
ENFERMERO/A	B			126		126
FISIOTERAPEUTA	B			8		8
GRUPO GESTIÓN DE LA FUNCIÓN ADMINISTRATIVA	B			2		2
INGENIEROS TÉCNICOS	B			1		1
MATRONA	B			6		6
PERSONAL TÉCNICO DE GRADO MEDIO	B			1		1
TRABAJADOR SOCIAL	B			4		4
GRUPO ADMINISTRATIVO DE LA FUNCIÓN ADMINISTRATIVA	C			12		12
HIGIENISTA DENTAL	C			1		1
PERSONAL TÉCNICO NO TITULADO	C			1		1
TÉCNICO ESPECIALISTA ANATOMÍA PATOLÓGICA	C			3		3
TÉCNICO ESPECIALISTA LABORATORIO	C			12		12
TÉCNICO ESPECIALISTA RADIODIAGNÓSTICO	C			9		9
AUXILIAR DE ENFERMERÍA	D		1	61		62
COSTURERA	D			1		1
GRUPO AUXILIAR ADMINISTRATIVO DE LA FUNCIÓN ADMINISTRATIVA	D			44		44
TELEFONISTA	D			3		3
CELADOR	E			33		33
PINCHES	E			2		2
		2	3	444	5	454

## SECCIÓN 97

 SERVICIO DE SALUD DEL PRINCIPADO DE ASTURIAS  
 PROGRAMA 412B, ASISTENCIA SANITARIA

## ÁREA III AVILÉS

Hoja nº 1

CATEGORÍA/PUESTO	GR.	FUN	LAB	ESTAT	P.DIR	TOTAL
GERENTE CAT. 2	A				1	1
DIRECTOR ATENC. SANIT. SALUD PÚBL. CAT. 2	A				1	1
DIRECTOR ECONÓMICO Y DE PROFESIONALES CAT. 2	A/B				1	1
SUBDIR. ATENC. SANIT. Y SALUD PÚBL. CAT. 2	A				1	1
DIRECTOR GESTIÓN CUIDADOS Y ENFERMERÍA CAT. 2	B				1	1
SUBDIRECTOR GESTIÓN CUIDADOS Y ENFERMERÍA CAT. 2	B				1	1
DIRECTOR DE HOSPITAL CAT. 2	A				1	1
ADJUNTO/F.E.A.	A			248		248
COORDINADOR DE EQUIPOS AT. PRIMARIA	A			2		2
FARMACÉUTICO/A	A			1		1
GRUPO TÉCNICO DE LA FUNCIÓN ADMINISTRATIVA	A			6		6
INGENIEROS SUPERIORES	A			1		1
JEFE DE SECCIÓN C/O	A			6		6
MÉDICO ADJUNTO PSIQUIATRÍA	A		1			1
MÉDICO DE FAMILIA	A			119		119
MÉDICO DE URGENCIA DE ATENC. PRIMARIA	A			6		6
ODONTOESTOMATÓLOGO	A			4		4
PEDIATRA	A			20		20
PERSONAL TÉCNICO TITULADO SUPERIOR	A			3		3
TÉCNICO DE SALUD PÚBLICA	A			1		1
A.T.S./D.U.E. (APD)	A2	1				1
ENFERMERO/A	B			488		488
A.T.S. DE URGENCIA DE ATENCIÓN PRIMARIA	B			6		6
DIPLOMADO TERAPIA OCUPACIONAL	B		1			1
ENFERMERO/A.T.S./D.U.E.	B		4			4
FISIOTERAPEUTA	B			17		17
GRUPO GESTIÓN DE LA FUNCIÓN ADMINISTRATIVA	B			9		9
MAESTROS INDUSTRIALES	B			1		1
MATRONA	B			14		14
PERSONAL TÉCNICO DE GRADO MEDIO	B			1		1
TRABAJADOR SOCIAL	B			9		9
ADMINISTRATIVO	C		1			1
AUXILIAR SANIT. ESP. PSIQUIATRÍA (ASEP)	C		4			4
GRUPO ADMINISTRATIVO DE LA FUNCIÓN ADMINISTRATIVA	C			31		31
HIGIENISTA DENTAL	C			2		2
JEFES DE TALLER	C			5		5
MONITOR TERAPIA OCUPACIONAL	C		1			1
PERSONAL TÉCNICO NO TITULADO	C			2		2
TÉCNICO ESPECIALISTA ANATOMÍA PATOLÓGICA	C			5		5

## SECCIÓN 97

SERVICIO DE SALUD DEL PRINCIPADO DE ASTURIAS  
PROGRAMA 412B, ASISTENCIA SANITARIA

## ÁREA III AVILÉS

Hoja n° 2

CATEGORÍA/PUESTO	GR.	FUN	LAB	ESTAT	P.DIR	TOTAL
TÉCNICO ESPECIALISTA LABORATORIO	C			26		26
TÉCNICO ESPECIALISTA RADIODIAGNÓSTICO	C			22		22
AUXILIAR ADMINISTRATIVO	D		1			1
AUXILIAR DE ENFERMERÍA	D		6	272		278
CARPINTEROS	D			1		1
COSTURERA	D			3		3
ELECTRICISTAS	D			11		11
FONTANEROS	D			2		2
GOBERNANTAS	D			1		1
GRUPO AUXILIAR ADMINISTRATIVO DE LA FUNCIÓN ADMINISTRATIVA	D			190		190
MECÁNICOS	D			9		9
PELUQUERO	D			1		1
TELEFONISTA	D			6		6
CELADOR	E			132		132
LAVANDERA	E			7		7
PEONES	E			1		1
PINCHES	E			2		2
PLANCHADORA	E			4		4
		<b>1</b>	<b>19</b>	<b>1.697</b>	<b>7</b>	<b>1.724</b>



## SECCIÓN 97

 SERVICIO DE SALUD DEL PRINCIPADO DE ASTURIAS  
 PROGRAMA 412B, ASISTENCIA SANITARIA

## ÁREA IV OVIEDO

Hoja nº 1

CATEGORÍA/PUESTO	GR.	FUN	LAB	ESTAT	P.DIR	TOTAL
GERENTE CAT. 1	A				1	1
DIRECTOR ATENC. SANIT. SALUD PÚBL. CAT. 1	A				1	1
DIRECTOR ECONÓMICO Y DE PROFESIONALES CAT. 1	A/B				1	1
SUBDIR. ATENC. SANIT. Y SALUD PÚBL. CAT. 1	A				3	3
SUBDIRECTOR ECONÓMICO Y DE RECURSOS HUMANOS CAT. 1	A/B				3	3
DIRECTOR GESTIÓN CUIDADOS Y ENFERMERÍA CAT. 1	B				1	1
SUBDIRECTOR GESTIÓN CUIDADOS Y ENFERMERÍA CAT. 1	B				3	3
DIRECTOR DE HOSPITAL CAT. 1	A				1	1
MÉDICO DE FAMILIA (APD)	A1	4				4
ADJUNTO/F.E.A.	A		11	834		845
BIBLIOTECARIA	A			1		1
COORDINADOR DE EQUIPOS AT. PRIMARIA	A			2		2
COORDINADOR INFORMÁTICA	A		1			1
FACULTATIVO DE CUPO	A			17		17
FARMACÉUTICO/A	A			1		1
GRUPO TÉCNICO DE LA FUNCIÓN ADMINISTRATIVA	A			25		25
INGENIEROS SUPERIORES	A			7		7
JEFE DE SECCIÓN C/O	A			6		6
JEFE DE SERVICIO C/O	A			4		4
JEFE/A SECCIÓN MÉDICO	A		4			4
JEFE/A SERVICIO MÉDICO	A		4			4
MÉDICO ADJUNTO PSIQUIATRÍA	A		2			2
MÉDICO DE FAMILIA	A			237		237
MÉDICO DE URGENCIA DE ATENC. PRIMARIA	A			14		14
ODONTOESTOMATÓLOGO	A			11		11
PEDIATRA	A			41		41
PERSONAL TÉCNICO TITULADO SUPERIOR	A			15		15
TÉCNICO DE SALUD PÚBLICA	A			2		2
TITULADO SUPERIOR	A		1			1
JEFE/A SECCIÓN ADMINISTRATIVA	A/B		4			4
A.T.S./D.U.E. (APD)	A2	7				7
ESCALA ASISTENTES SOCIALES	A2	1				1
ESCALA DIPLOMADOS EN ENFERMERÍA	A2	13				13
ENFERMERO/A	B			1.651		1.651
A.T.S./D.U.E.	B		13			13
A.T.S. DE URGENCIA DE ATENCIÓN PRIMARIA	B			11		11
ASISTENTE SOCIAL	B		2			2
DIPLOMADO TERAPIA OCUPACIONAL	B		1			1
DIRECTORA DE PROGRAMAS	B		1			1

## SECCIÓN 97

SERVICIO DE SALUD DEL PRINCIPADO DE ASTURIAS  
PROGRAMA 412B, ASISTENCIA SANITARIA

## ÁREA IV OVIEDO

Hoja n° 2

CATEGORÍA/PUESTO	GR.	FUN	LAB	ESTAT	P.DIR	TOTAL
ENFERMERO/A.T.S./D.U.E.	B		7			7
FISIOTERAPEUTA	B			66		66
GRUPO GESTIÓN DE LA FUNCIÓN ADMINISTRATIVA	B			34		34
INGENIEROS TÉCNICOS	B			8		8
JEFE DE LIMPIEZA	B		1			1
JEFE/A SECCIÓN	B		1			1
MATRONA	B		2	32		34
PERSONAL TÉCNICO DE GRADO MEDIO	B			7		7
PROF. DE LOGOPEDIA Y LOGOFONÍA	B			6		6
PROFESOR DE E.G.B.	B			1		1
RESPONSABLE ENFERMERÍA DE E.A.P.	B			1		1
SUPERVISOR/A DE ÁREA FUNCIONAL	B		1	1		2
SUPERVISOR/A DE UNIDAD	B		7	32		39
TERAPEUTA OCUPACIONAL	B			8		8
TRABAJADOR SOCIAL	B			24		24
ADMINISTRATIVO	C		6			6
AUXILIAR SANIT. ESP. PSIQUIATRÍA (ASEP)	C		29			29
COCINEROS	C			23		23
GRUPO ADMINISTRATIVO DE LA FUNCIÓN ADMINISTRATIVA	C			120		120
HIGIENISTA DENTAL	C			10		10
JEFE COCINA	C		1			1
JEFE DE NEGOCIADO	C		3			3
JEFE UNIDAD	C		3			3
JEFES DE TALLER	C		1	8		9
MONITOR TERAPIA OCUPACIONAL	C		6			6
OFICIAL ADMINISTRATIVO	C		34			34
PERSONAL TÉCNICO NO TITULADO	C			3		3
TÉCNICO EN ORTOPEDIA	C			3		3
TÉCNICO ESPECIALISTA	C		39			39
TÉCNICO ESPECIALISTA ANATOMÍA PATOLÓGICA	C			17		17
TÉCNICO ESPECIALISTA LABORATORIO	C			101		101
TÉCNICO ESPECIALISTA MEDICINA NUCLEAR	C			10		10
TÉCNICO ESPECIALISTA RADIODIAGNÓSTICO	C			102		102
TÉCNICO ESPECIALISTA RADIOTERAPIA	C			21		21
CUERPO AUXILIAR	C2	1				1
ALBAÑILES	D			8		8
AUXILIAR ADMINISTRATIVO	D		1			1
AUXILIAR DE ENFERMERÍA	D		49	1.075		1.124
AUXILIAR DE FARMACIA	D		1			1
AUXILIAR ESPECIALISTA	D		5			5
AUXILIAR SANITARIO	D		20			20

## SECCIÓN 97

 SERVICIO DE SALUD DEL PRINCIPADO DE ASTURIAS  
 PROGRAMA 412B, ASISTENCIA SANITARIA

Hoja nº 3

CATEGORÍA/PUESTO	GR.	FUN	LAB	ESTAT	P.DIR	TOTAL
CALEFACTORES	D			16		16
CARPINTEROS	D			4		4
CONDUCTOR	D		1	4		5
COSTURERA	D			7		7
ELECTRICISTAS	D		1	28		29
FONTANEROS	D			13		13
FOTÓGRAFOS	D		1	2		3
GOBERNANTAS	D			4		4
GRUPO AUXILIAR ADMINISTRATIVO DE LA FUNCIÓN ADMINISTRATIVA	D			400		400
JARDINEROS	D			2		2
JEFE PERSONAL SUBALTERNO	D			2		2
MECÁNICOS	D		1	27		28
MONITOR	D			5		5
MONITOR OCUPACIONAL	D		1			1
OFICIAL DE OFICIO	D		1			1
PELUQUERO	D			2		2
PINTORES	D			6		6
SANITARIO	D		9			9
TELEFONISTA	D			17		17
CUERPO SUBALTERNOS	AGR.P	4				4
AYUDANTE COCINA	E		3			3
AYUDANTE DE OFICIO	E		1			1
AYUDANTE MAQUINISTA	E		1			1
CELADOR	E			359		359
LAVANDERA	E		1	28		29
LIMPIADORA	E		13	2		15
MOZO ALMACÉN	E		1			1
OPERARIO DE SERVICIOS	E		2			2
ORDENANZA	E		1			1
PEONES	E		5	13		18
PINCHES	E		7	185		192
PLANCHADORA	E			38		38
		<b>30</b>	<b>311</b>	<b>5.764</b>	<b>14</b>	<b>6.119</b>

## SECCIÓN 97

SERVICIO DE SALUD DEL PRINCIPADO DE ASTURIAS  
PROGRAMA 412B, ASISTENCIA SANITARIA

## ÁREA V GIJÓN

Hoja nº 1

CATEGORÍA/PUESTO	GR.	FUN	LAB	ESTAT	P.DIR	TOTAL
GERENTE CAT. 2	A				1	1
DIRECTOR ATENC. SANIT. SALUD PÚBL. CAT. 2	A				1	1
DIRECTOR ECONÓMICO Y DE PROFESIONALES CAT. 2	A/B				1	1
SUBDIR. ATENC. SANIT. Y SALUD PÚBL. CAT. 2	A				1	1
SUBDIRECTOR ECONÓMICO Y DE RECURSOS HUMANOS CAT. 2	A/B				2	2
DIRECTOR GESTIÓN CUIDADOS Y ENFERMERÍA CAT. 2	B				1	1
SUBDIRECTOR GESTIÓN CUIDADOS Y ENFERMERÍA CAT. 2	B				1	1
DIRECTOR DE HOSPITAL CAT. 2	A				1	1
ADJUNTO/F.E.A.	A			411		411
BIBLIOTECARIA	A			1		1
COORDINADOR DE EQUIPOS AT. PRIMARIA	A			1		1
FACULTATIVO DE CUPO	A			9		9
FARMACÉUTICO/A	A			1		1
GRUPO TÉCNICO DE LA FUNCIÓN ADMINISTRATIVA	A			9		9
INGENIEROS SUPERIORES	A			1		1
JEFE DE SECCIÓN C/O	A			3		3
JEFE DE SERVICIO C/O	A			2		2
MÉDICO ADJUNTO PSIQUIATRÍA	A		1			1
MÉDICO DE FAMILIA	A			188		188
MÉDICO DE URGENCIA DE ATENC. PRIMARIA	A			19		19
ODONTOESTOMATÓLOGO	A			9		9
PEDIATRA	A			30		30
PERSONAL TÉCNICO TITULADO SUPERIOR	A			2		2
TÉCNICO DE SALUD PÚBLICA	A			4		4
ENFERMERO/A	B			680		680
A.T.S./D.U.E. (ANTIGUO SISTEMA)	B			1		1
A.T.S. DE URGENCIA DE ATENCIÓN PRIMARIA	B			18		18
ASISTENTE SOCIAL	B		1			1
DIPLOMADO TERAPIA OCUPACIONAL	B		1			1
ENFERMERO/A.T.S./D.U.E.	B		9			9
FISIOTERAPEUTA	B			37		37
GRUPO GESTIÓN DE LA FUNCIÓN ADMINISTRATIVA	B			16		16
INGENIEROS TÉCNICOS	B			1		1
MAESTROS INDUSTRIALES	B			2		2
MATRONA	B			26		26
PERSONAL TÉCNICO DE GRADO MEDIO	B			1		1
PROF. DE LOGOPEDIA Y LOGOFONÍA	B			2		2
TERAPEUTA OCUPACIONAL	B			2		2
TRABAJADOR SOCIAL	B			11		11



## SECCIÓN 97

SERVICIO DE SALUD DEL PRINCIPADO DE ASTURIAS  
PROGRAMA 412B, ASISTENCIA SANITARIA

## ÁREA V GIJÓN

Hoja nº 2

CATEGORÍA/PUESTO	GR.	FUN	LAB	ESTAT	P.DIR	TOTAL
AUXILIAR SANIT. ESP. PSIQUIATRÍA (ASEP)	C		7			7
COCINEROS	C			7		7
GRUPO ADMINISTRATIVO DE LA FUNCIÓN ADMINISTRATIVA	C			47		47
HIGIENISTA DENTAL	C			3		3
MONITOR TERAPIA OCUPACIONAL	C		2			2
PERSONAL TÉCNICO NO TITULADO	C			1		1
TÉCNICO ESPECIALISTA ANATOMÍA PATOLÓGICA	C			6		6
TÉCNICO ESPECIALISTA LABORATORIO	C			42		42
TÉCNICO ESPECIALISTA RADIODIAGNÓSTICO	C			42		42
CUERPO AUXILIAR	C2	2				2
ALBAÑILES	D			2		2
AUXILIAR ADMINISTRATIVO	D		5			5
AUXILIAR DE ENFERMERÍA	D		1	366		367
AUXILIAR DE ENFERMERÍA (ANT. SISTEMA)	D			2		2
CALEFACTORES	D			5		5
CARPINTEROS	D			1		1
COSTURERA	D			3		3
ELECTRICISTAS	D			11		11
FONTANEROS	D			7		7
GOBERNANTAS	D			2		2
GRUPO AUXILIAR ADMINISTRATIVO DE LA FUNCIÓN ADMINISTRATIVA	D			229		229
MECÁNICOS	D			10		10
PELUQUERO	D			1		1
PINTORES	D			2		2
TELEFONISTA	D			7		7
CELADOR	E			183		183
LAVANDERA	E			10		10
PINCHES	E			47		47
PLANCHADORA	E			21		21
		2	27	2.544	9	2.582

## SECCIÓN 97

SERVICIO DE SALUD DEL PRINCIPADO DE ASTURIAS  
PROGRAMA 412B, ASISTENCIA SANITARIA

## ÁREA VI ARRIONDAS

CATEGORÍA/PUESTO	GR.	FUN	LAB	ESTAT	P.DIR	TOTAL
GERENTE CAT. 3	A				1	1
DIRECTOR ATENC. SANIT. SALUD PÚBL. CAT. 3	A				1	1
DIRECTOR ECONÓMICO Y DE PROFESIONALES CAT. 3	A/B				1	1
SUBDIR. ATENC. SANIT. Y SALUD PÚBL. CAT. 3	A				1	1
DIRECTOR GESTIÓN CUIDADOS Y ENFERMERÍA CAT. 3	B				1	1
MÉDICO DE FAMILIA (APD)	A1	3				3
ADJUNTO/F.E.A.	A			29		29
COORDINADOR DE EQUIPOS AT. PRIMARIA	A			1		1
FARMACÉUTICO/A	A			1		1
GRUPO TÉCNICO DE LA FUNCIÓN ADMINISTRATIVA	A			4		4
MÉDICO	A		53			53
MÉDICO DE FAMILIA	A			52		52
ODONTOESTOMATÓLOGO	A			3		3
PEDIATRA	A			7		7
PSICÓLOGO/A	A		1			1
TÉCNICO DE SALUD PÚBLICA	A			1		1
TITULADO SUPERIOR	A		7			7
A.T.S./D.U.E. (APD)	A2	1				1
ENFERMERO/A	B			86		86
ANALISTA PROGRAMADOR	B		2			2
ASISTENTE SOCIAL	B		1			1
COORDINADOR ENFERMERÍA DE E.A.P.	B			1		1
DIPLOMADO UNIVERSITARIO EN ENFERMERÍA	B		77			77
ENFERMERO/A.T.S./D.U.E.	B		3			3
FISIOTERAPEUTA	B			8		8
GRUPO GESTIÓN DE LA FUNCIÓN ADMINISTRATIVA	B			3		3
MATRONA	B			2		2
TERAPEUTA OCUPACIONAL	B			1		1
TITULADO MEDIO	B		3			3
TRABAJADOR SOCIAL	B		2	1		3
ADMINISTRATIVO	C		4			4
AUXILIAR SANIT. ESP. PSIQUIATRÍA (ASEP)	C			1		1
GRUPO ADMINISTRATIVO DE LA FUNCIÓN ADMINISTRATIVA	C			3		3
HIGIENISTA DENTAL	C			2		2
TÉCNICO ESPECIALISTA ANATOMÍA PATOLÓGICA	C			2		2
TÉCNICO ESPECIALISTA LABORATORIO	C			3		3
TÉCNICO ESPECIALISTA RADIODIAGNÓSTICO	C			2		2
TÉCNICO LABORATORIO/TÉCNICO RADIODIAGNÓSTICO	C		17			17
TÉCNICO MANTENIMIENTO	C		1			1
AUXILIAR ADMINISTRATIVO	D		24			24
AUXILIAR DE ENFERMERÍA	D		58	14		72
GRUPO AUXILIAR ADMINISTRATIVO DE LA FUNCIÓN ADMINISTRATIVA	D			32		32
CELADOR	E		11	15		26
LIMPIADOR	E			1		1
		4	264	275	5	548

## SECCIÓN 97

 SERVICIO DE SALUD DEL PRINCIPADO DE ASTURIAS  
 PROGRAMA 412B, ASISTENCIA SANITARIA

## ÁREA VII MIERES

CATEGORÍA/PUESTO	GR.	FUN	LAB	ESTAT	P.DIR	TOTAL
GERENTE CAT. 3	A				1	1
DIRECTOR ATENC. SANIT. SALUD PÚBL. CAT. 3	A				1	1
DIRECTOR ECONÓMICO Y DE PROFESIONALES CAT. 3	A/B				1	1
DIRECTOR GESTIÓN CUIDADOS Y ENFERMERÍA CAT. 3	B				1	1
DIRECTOR DE HOSPITAL CAT. 3	A				1	1
MÉDICO DE FAMILIA (APD)	A1	2				2
ADJUNTO/F.E.A.	A			139		139
COORDINADOR DE EQUIPOS AT. PRIMARIA	A			1		1
FARMACÉUTICO/A	A			1		1
GRUPO TÉCNICO DE LA FUNCIÓN ADMINISTRATIVA	A			2		2
INGENIEROS SUPERIORES	A			1		1
JEFE DE SECCIÓN C/O	A			1		1
JEFE DE SERVICIO C/O	A			1		1
MÉDICO DE FAMILIA	A			60		60
MÉDICO DE URGENCIA DE ATENC. PRIMARIA	A			4		4
ODONTOESTOMATÓLOGO	A			3		3
PEDIATRA	A			10		10
TÉCNICO DE SALUD PÚBLICA	A			1		1
ESCALA ASISTENTES SOCIALES	A2	1				1
ENFERMERO/A	B			243		243
A.T.S./D.U.E. (ANTIGUO SISTEMA)	B			1		1
A.T.S. DE URGENCIA DE ATENCIÓN PRIMARIA	B			4		4
FISIOTERAPEUTA	B			9		9
GRUPO GESTIÓN DE LA FUNCIÓN ADMINISTRATIVA	B			5		5
INGENIEROS TÉCNICOS	B			1		1
MAESTROS INDUSTRIALES	B			1		1
MATRONA	B			9		9
PERSONAL TÉCNICO DE GRADO MEDIO	B			4		4
TRABAJADOR SOCIAL	B			4		4
AUXILIAR SANIT. ESP. PSIQUIATRÍA (ASEP)	C		1	2		3
GRUPO ADMINISTRATIVO DE LA FUNCIÓN ADMINISTRATIVA	C			18		18
HIGIENISTA DENTAL	C			2		2
TÉCNICO ESPECIALISTA ANATOMÍA PATOLÓGICA	C			2		2
TÉCNICO ESPECIALISTA LABORATORIO	C			13		13
TÉCNICO ESPECIALISTA RADIODIAGNÓSTICO	C			16		16
ALBAÑILES	D			1		1
AUXILIAR ADMINISTRATIVO	D		2			2
AUXILIAR DE ENFERMERÍA	D		2	127		129
CALEFACTORES	D			4		4
ELECTRICISTAS	D			8		8
FONTANEROS	D			2		2
GRUPO AUXILIAR ADMINISTRATIVO DE LA FUNC. ADMINIST.	D			90		90
MECÁNICOS	D			4		4
TELEFONISTA	D			5		5
CELADOR	E			71		71
PINCHES	E			8		8
		<b>3</b>	<b>5</b>	<b>878</b>	<b>5</b>	<b>891</b>

## SECCIÓN 97

SERVICIO DE SALUD DEL PRINCIPADO DE ASTURIAS  
PROGRAMA 412B, ASISTENCIA SANITARIA

## ÁREA VIII LANGREO

Hoja nº 1

CATEGORÍA/PUESTO	GR.	FUN	LAB	ESTAT	P.DIR	TOTAL
GERENTE CAT. 3	A				1	1
DIRECTOR ATENC. SANIT. SALUD PÚBL. CAT. 3	A				1	1
DIRECTOR ECONÓMICO Y DE PROFESIONALES CAT. 3	A/B				1	1
DIRECTOR GESTIÓN CUIDADOS Y ENFERMERÍA CAT. 3	B				1	1
DIRECTOR DE HOSPITAL CAT. 3	A				1	1
MÉDICO DE FAMILIA (APD)	A1	1				1
ADJUNTO/F.E.A.	A			166		166
COORDINADOR DE EQUIPOS AT. PRIMARIA	A			2		2
FARMACÉUTICO/A	A			1		1
GRUPO TÉCNICO DE LA FUNCIÓN ADMINISTRATIVA	A			1		1
JEFE DE SECCIÓN C/O	A			2		2
MÉDICO DE FAMILIA	A			63		63
MÉDICO DE URGENCIA DE ATENC. PRIMARIA	A			9		9
ODONTOESTOMATÓLOGO	A			3		3
PEDIATRA	A			9		9
PERSONAL TÉCNICO TITULADO SUPERIOR	A			2		2
TÉCNICO DE SALUD PÚBLICA	A			1		1
ENFERMERO/A	B			304		304
A.T.S. DE URGENCIA DE ATENCIÓN PRIMARIA	B			9		9
ENFERMERO/A.T.S./D.U.E.	B		1			1
FISIOTERAPEUTA	B			10		10
GRUPO GESTIÓN DE LA FUNCIÓN ADMINISTRATIVA	B			10		10
INGENIEROS TÉCNICOS	B			1		1
MATRONA	B			8		8
PERSONAL TÉCNICO DE GRADO MEDIO	B			1		1
TRABAJADOR SOCIAL	B			4		4
ADMINISTRATIVO	C		2			2
AUXILIAR SANIT. ESP. PSIQUIATRÍA (ASEP)	C		3			3
COCINEROS	C			5		5
CONTROLADOR DE SUMINISTROS	C			1		1
GRUPO ADMINISTRATIVO DE LA FUNCIÓN ADMINISTRATIVA	C			20		20
HIGIENISTA DENTAL	C			2		2
JEFES DE TALLER	C			2		2
MONITOR TERAPIA OCUPACIONAL	C		2			2
TÉCNICO ESPECIALISTA ANATOMÍA PATOLÓGICA	C			4		4
TÉCNICO ESPECIALISTA LABORATORIO	C			18		18
TÉCNICO ESPECIALISTA RADIODIAGNÓSTICO	C			16		16
AUXILIAR DE ENFERMERÍA	D			161		161
CALEFACTORES	D			3		3
CARPINTEROS	D			1		1



## SECCIÓN 97

SERVICIO DE SALUD DEL PRINCIPADO DE ASTURIAS  
PROGRAMA 412B, ASISTENCIA SANITARIA

## ÁREA VIII LANGREO

Hoja n° 2

CATEGORÍA/PUESTO	GR.	FUN	LAB	ESTAT	P.DIR	TOTAL
CONDUCTOR	D			2		2
COSTURERA	D			3		3
ELECTRICISTAS	D			6		6
FONTANEROS	D			3		3
GOBERNANTAS	D			2		2
GRUPO AUXILIAR ADMINISTRATIVO DE LA FUNCIÓN ADMINISTRATIVA	D			101		101
MECÁNICOS	D			5		5
OPERADOR MÁQ. IMPRE. Y REPROD.	D			1		1
PELUQUERO	D			1		1
TELEFONISTA	D			6		6
CELADOR	E			89		89
LAVANDERA	E			1		1
PEONES	E			2		2
PINCHES	E			28		28
PLANCHADORA	E			1		1
		<b>1</b>	<b>8</b>	<b>1.090</b>	<b>5</b>	<b>1.104</b>

**SECCIÓN 98**  
**JUNTA DE SANEAMIENTO**

<b>PROGRAMA 441B: SANEAMIENTO DE AGUAS</b>		
<b>PERSONAL FUNCIONARIO</b>		
<b>CUERPO O ESCALA</b>	<b>GRUPO</b>	<b>NÚMERO DE EFECTIVOS</b>
AG01 CUERPO SUPERIOR DE ADMINISTRADORES	A1	2
AE07 ESC. ING. CAMINOS	A1	1
AX01 ESCALA A EXTINGIR GRUPO A	A1	1
BE06 ESC. ING. TÉCNICO INDUSTRIAL	A2	2
BG01 CUERPO DE GESTIÓN	A2	1
DG01 CUERPO AUXILIAR	C2	4
<b>TOTAL PERSONAL FUNCIONARIO</b>		<b>11</b>
<b>PERSONAL LABORAL</b>		
<b>CATEGORÍA PROFESIONAL</b>	<b>GRUPO</b>	<b>NÚMERO DE EFECTIVOS</b>
DIRECTOR	C.A.D. *	1
<b>TOTAL PERSONAL LABORAL</b>		<b>1</b>
<b>TOTAL EFECTIVOS</b>		<b>12</b>

\* C.A.D.: Contrato de Alta Dirección.

**SECCIÓN 99**
**SERVICIO REGIONAL DE INVESTIGACIÓN  
Y DESARROLLO AGROALIMENTARIO**

<b>PROGRAMA 542F: INVESTIGACIÓN Y EXPERIMENTACIÓN AGRARIA</b>		
<b>PERSONAL FUNCIONARIO</b>		
<b>CUERPO O ESCALA</b>	<b>GRUPO</b>	<b>NÚMERO DE EFECTIVOS</b>
AE02 ESC. ARCH. BIB. MUSEOS	A1	1
AE06 ESC. ING. SUPERIOR AGRÓNOMO	A1	1
AE14 ESC. QUÍMICOS	A1	2
AE15 ESC. VETERINARIOS	A1	10
AG01 CUERPO SUPERIOR DE ADMINISTRADORES	A1	1
BE05 ESC. ING. TÉCNICO AGRÍCOLA	A2	4
CG01 CUERPO ADMINISTRATIVO	C1	7
DG01 CUERPO AUXILIAR	C2	6
EX01 ESC. A EXTINGUIR GRUPO E	A. PROF.	1
<b>TOTAL PERSONAL FUNCIONARIO</b>		<b>33</b>
<b>PERSONAL LABORAL</b>		
<b>CATEGORÍA PROFESIONAL</b>	<b>GRUPO</b>	<b>NÚMERO DE EFECTIVOS</b>
DIRECTOR	C.A.D.	1
A01 TITULADO/A SUPERIOR	A	13
B01 TITULADO/A GRADO MEDIO	B	2
C03 ENCARGADO/A	C	2
C05 ANALISTA LABORATORIO	C	9
C58 CAPATAZ	C	14
C70 TÉCNICO/A AUXILIAR DE INFORMÁTICA Y/O COMUNICACIÓN	C	1
D15 OFICIAL/A DE OFICIO	D	22
D16 AUXILIAR DE LABORATORIO	D	4
E05 ORDENANZA	E	1
E07 OPERARIO/A DE SERVICIOS	E	4
E08 OPERARIO/A AGROGANADERO/A Y DE OBRAS PÚBLICAS	E	24
<b>TOTAL PERSONAL LABORAL</b>		<b>97</b>
<b>TOTAL EFECTIVOS</b>		<b>130</b>

\* C.A.D.: Contrato de Alta Dirección.

**INSTITUTO DE DESARROLLO ECONÓMICO  
DEL PRINCIPADO DE ASTURIAS**

<b>ALTOS CARGOS</b>		
DIRECTOR/A GENERAL		1
<b>TOTAL ALTOS CARGOS</b>		<b>1</b>
<b>PERSONAL FUNCIONARIO</b>		
CUERPO O ESCALA	GRUPO	NÚMERO DE EFECTIVOS
AE08 ESCALA INGENIEROS INDUSTRIALES	A1	1
AG01 CUERPO SUPERIOR ADMINISTRADORES	A1	4
BX01 ESC. A EXTINGUIR GRUPO B	A2	1
CG01 CUERPO ADMINISTRATIVO	C1	2
DG01 CUERPO AUXILIAR	C2	5
<b>TOTAL PERSONAL FUNCIONARIO</b>		<b>13</b>
<b>PERSONAL LABORAL</b>		
CATEGORÍA PROFESIONAL	GRUPO	NÚMERO DE EFECTIVOS
A01 TITULADO/A SUPERIOR	A	30
B01 TITULADO/A GRADO MEDIO	B	4
C51 ADMINISTRATIVO/A	C	1
D61 OFICIAL/A DE SERVICIOS INTERNOS	D	1
D05 AUXILIAR ADMINISTRATIVO/A	D	6
<b>TOTAL PERSONAL LABORAL</b>		<b>42</b>
<b>TOTAL EFECTIVOS</b>		<b>56</b>

**5. ADSCRIPCIÓN INICIAL DE PERSONAL DE LA  
JUNTA GENERAL DEL PRINCIPADO DE ASTURIAS**





## SECCIÓN 02

## JUNTA GENERAL DEL PRINCIPADO DE ASTURIAS

<b>PROGRAMA 111B: ACTIVIDAD LEGISLATIVA</b>		
<b>PERSONAL FUNCIONARIO</b>		
<b>CUERPO O ESCALA</b>		<b>NÚMERO DE EFECTIVOS</b>
A1	LETRADOS DE LA JUNTA GENERAL	4
A1	SUPERIOR DE ADMINISTRADORES DE LA JUNTA GENERAL	3
A1	REDACTORES-CORRECTORES DE LA JUNTA GENERAL	4
A1	BIBLIOTECARIOS-ARCHIVEROS DE LA JUNTA GENERAL	1
A1	INGENIEROS SUP. INDUST. E INFORMÁTICOS DE LA JUNTA GENERAL	3
A2	AYUDANTES DE ARCHIVOS Y BIBLIOTECAS DE LA JUNTA GENERAL	1
C1	ADMINISTRATIVO DE LA JUNTA GENERAL	4
C1	TCO. DE MANTENIMIENTO DE SIST. Y MEDIOS AUDIOV. DE LA JUNTA GENERAL	1
C2	AUXILIARES DE LA JUNTA GENERAL	26
C2	CONDUCTORES DE LA JUNTA GENERAL	1
C2	AUXILIARES DE MANTENIMIENTO DE LA JUNTA GENERAL	1
AGRUP. PROF.	SUBALTERNOS DE LA JUNTA GENERAL	22
<b>TOTAL PERSONAL FUNCIONARIO</b>		<b>71</b>
<b>TOTAL EFECTIVOS</b>		<b>71</b>





**6. ADSCRIPCIÓN INICIAL DE PERSONAL DEL  
CONSEJO CONSULTIVO DEL PRINCIPADO DE  
ASTURIAS**



**SECCIÓN 05**  
**CONSEJO CONSULTIVO DEL**  
**PRINCIPADO DE ASTURIAS**

<b>PROGRAMA 112B: ALTO ASESORAMIENTO DE LA COMUNIDAD AUTÓNOMA</b>			
<b>ALTOS CARGOS</b>			
	PRESIDENTE		1
	VOCALES		4
	SECRETARIO GENERAL		1
	<b>TOTAL ALTOS CARGOS</b>		<b>6</b>
<b>PERSONAL FUNCIONARIO</b>			
	<b>CUERPO O ESCALA</b>	<b>GRUPO</b>	<b>NÚMERO DE EFECTIVOS</b>
A	CPO. LETRADOS DEL CONSEJO CONSULTIVO	A1	7
BG01	CPO. GESTIÓN	A2	1
CG01	CPO. ADMINISTRATIVO	C1	2
DG01	CPO. AUXILIAR	C2	6
	<b>TOTAL PERSONAL FUNCIONARIO</b>		<b>16</b>
<b>PERSONAL LABORAL</b>			
	<b>CATEGORÍA PROFESIONAL</b>	<b>GRUPO</b>	<b>NÚMERO DE EFECTIVOS</b>
A01	TITULADO/A SUPERIOR	A	1
B01	TITULADO/A GRADO MEDIO	B	1
	<b>TOTAL PERSONAL LABORAL</b>		<b>2</b>
	<b>TOTAL EFECTIVOS</b>		<b>24</b>



**7. ADSCRIPCIÓN INICIAL DE PERSONAL DE LA  
SINDICATURA DE CUENTAS DEL PRINCIPADO DE  
ASTURIAS**





## SECCIÓN 06

## SINDICATURA DE CUENTAS

<b>PROGRAMA 111C: CONTROL EXTERNO DEL SECTOR PÚBLICO</b>		
<b>ALTOS CARGOS</b>		
SÍNDICO MAYOR		1
SÍNDICOS		2
SECRETARIO GENERAL		1
<b>TOTAL ALTOS CARGOS</b>		<b>4</b>
<b>PERSONAL FUNCIONARIO</b>		
<b>CUERPO O ESCALA</b>	<b>GRUPO</b>	<b>NÚMERO DE EFECTIVOS</b>
AG01 CPO. SUPERIOR ADMINISTRADORES	A1	4
CPO. AUDITORES	A1	19
BG01 CPO. GESTIÓN	A2	2
CG01 CPO. ADMINISTRATIVO	C1	3
DG01 CPO. AUXILIAR	C2	5
<b>TOTAL PERSONAL FUNCIONARIO</b>		<b>33</b>
<b>PERSONAL LABORAL</b>		
<b>CATEGORÍA PROFESIONAL</b>	<b>GRUPO</b>	<b>NÚMERO DE EFECTIVOS</b>
B01 TITULADO/A GRADO MEDIO	B	1
<b>TOTAL PERSONAL LABORAL</b>		<b>1</b>
<b>TOTAL EFECTIVOS</b>		<b>38</b>